सूचनाको हक सम्बन्धी ऐन, २०

६४ को दफा ५(३) र सूचनाको हक सम्बन्धी नियमावली, २०६५ को नियम ३ बमोजिम सार्वजनिक गरिएको विवरण

सूचना सार्वजनिक गर्ने निकाय : चैनपुर नगरपालिका, नगर कार्यपालिकको कार्यलय

सूचना सार्वजनिक गरेको अवधि : वि.सं. २०७८ साल श्रावण १ देखि चैत्र मसान्तसम्म (त्रैमासिक तथ्याङ्क आधारमा तयार गरिएको)

१. चैनपुर नगरपालिकाको स्वरुप र प्रकृति

-चन्द्रपुर-अर्थात सुख शान्तिको शहरको रूपमा धार्मिक ऐतिहासिक नामबाट अपभ्रंश हुँदै चैनपुर नामाकरण भएको मानिएको, साविक गौंडा तथा सदरमुकाम रहेको, संखुवासभा जिल्लाको दक्षिणी क्षेत्रमा अवस्थित प्राचीन ऐतिहासिक प्राकृतिक सुन्दरताले भरिपुर्ण, शैक्षिक केन्द्रको रूपमा परिचित यस चैनपुर नगरपालिकाको पूर्वमा ताप्लेजुंग र तेह्रथुमजिल्ला, दक्षिण धर्मदेवी र मादी नगरपालिका, पश्चिममा भोजपुर जिल्ला रखाँदबारी नगरपालिका उत्तरमा पाँचखपन नगरपालिका पर्दछन् ।

संखुवासभाजिल्लाका नगरपालिकाहरु मध्य भूगोलका हिसाबमा सबैभन्दा ठुलो२२३ वर्गकि.मि. क्षेत्रफलमा फैलिएको यस नगरपालिकामा पौराणिक मान्यता अनुसार सतीदेवीकोदायाँआखाँ पतन भएको पवित्र स्थलको रुपमा परिचित चैनपुरको सिद्धकाली मन्दिर,विश्वकै ठुलो प्राकृतिक शिवलिंग रहेको वालेश्वर गुफा, प्राकृतिक तथाधार्मिक स्थलहरु, वानेश्वर डाँडा तथा वानेश्वर मन्दिर लगायतको महत्वपुर्णमठमन्दिरहरु, प्राकृतिक सुन्दरताले भरिपुर्ण गुफापोखरी, भिरेश्वर गुफा, तातोपानी जस्ता प्राकृतिक धार्मिक एवं रमणीय स्थलहरु चैनपुरको गरिमा हुन् ।

साविकको पाँच गा.वि.स. सिध्दकाली, सिध्दपोखरी, चैनपुर, वानेश्वर र खरांगसमेटिएर स्थापना भएको यस चैनपुर नगरपालिकामा २०७३ फागुनमा स्थानीय तहको संरचना घोषणा गर्दा नुनढाकीसमेत समेटेको छ ।उष्णप्रदेशीयदेखिशितोष्ण प्रदेशसम्मको जलवायु तथा हावापानीकोविविधतासंगै यस क्षेत्रमा जैविक तथा पर्यावरणीय विविधतामा धनी रहेको छ ।

११ वडामा विभाजित २०६८ को राष्ट्रिय जनगणना वमोजिम २८,०७४ जनसंख्या तथा ५,९३९ घरधुरीभित्र नेवार, राई, लिम्बु, तामांग, क्षेत्र, ब्राह्मण, कामी, दमाई, सार्की, भुजेल, शेर्पा, मगर, घर्ती जोगीआदि विभिन्न जातिका मानिसहरुको वसोवास रहेको यस क्षेत्रमा हिन्दु, बौद्ध, किराँत, क्रिश्चियन आदि धर्मावलम्बीहरु रहेका छन् ।दशैं, तिहार, बुद्धजयन्ती, ल्होसार, उधौली, उभौली,

तीज, बालाचतुर्दशीमाघे तथा साउनेसक्रान्ति, कृष्णजन्मअष्टमी, गाईजात्रा, हिलेजात्रा, रामनवमी आदि पर्वहरुविशेषरुपमा मनाइने गरिन्छ ।

चैनपुर बजार, १ नं प्रदेश पुरानो र ऐतिहासिक महत्व बोकेको यस नगरपालिकाभित्र चैनपुर, पोखरी, तथा खरांग यी तीनवटा स्थानहरू महत्वपूर्ण बजारको रुपमा रहेका छन् जहाँबाट यस क्षेत्रको समग्र व्यापार व्यवसायहरु संचालित छ।

यहाँका व्यवसायीले बनाएका वस्तुहरु मध्ये धातुको करुवा, चैनपुरको पर्यायबनिसकेको छ।ऐतिहासिक कालमा किराँतहरुको शासन रहेको यस स्थानलाई सो बेलामागोलाबजार भनिने गरिएको पाइन्छ | नेपाल एकीकरण पश्चात पूर्व ६नं भनीचिनिने यस स्थानलाई सो वेलामा गोलाबजार भनिने गरिएको पाइन्छ।नेपालःभोटबीचको अन्तिम युध्द यसै गढीबाट टिस्टासम्म पुगी लडेको इतिहास पाइन्छ । काठमाडौंबाट दूरी नाप गरी राखिएको कोशढुंगाले पनि यस ठाउँको प्रशासनिकः पुरातात्विक र ऐतिहासिक महत्व उजागर गरेको छ |

माथि उल्लेखित सुन्दर प्राकृतिक, धार्मिक ऐतिहासिक सम्पदाहरुको अलावाबिक्रम सम्बत् १९९० माघ २ गते आएको महाभूकम्पको केन्द्र बिन्दुसमेत यसैनगरपालिकाको वडा नं ६ मा पर्ने भएकोले व्यापक प्रचारप्रसार गरि चैनपुरलाईथप चर्चामा ल्याउन सकिने स्थल हुन् |

चैनपुर क्षेत्रमा काठमाडौ, भक्तपुर, ललितपुर, धुलिखेल, बनेपा, साँगा, नाला आदि स्थानबाट व्यापारको सिलसिलामा आई नेवारहरुको बसोवास वृद्धि भएसंगै बजार क्षेत्रमा सोही ठाउँको संस्कार र संस्कृतिहरु हालसम्म जीवन्तरहेको पाउन सकिन्छ ।

कोशी राजमार्गले तराई तथा सदरमुकाम खाँदबारीसम्मको व्यापार व्यवसाय तथाआवतःजावतमा सुगमता पुर्याउनःयस क्षेत्रको आर्थिक, सामाजिक गतिविधिमावृद्धि गर्नुको साथै पूर्वाधार विकासको क्षेत्रमा पनि उल्लेखनीय भूमिकाखेलेको छ ।

चैनपुर नगरपालिकामा जिल्ला अदालत, जिल्ला न्यायाधिवक्ताको कार्यालय, शसस्त्र प्रहरी गुल्म, मालपोत कार्यालय, नापी कार्यालय, इलाका प्रशासनकार्यालय, इलाका प्रहरी कार्यालय, कृषि सेवा केन्द्र, पशु स्वास्थ्यकेन्द्र, इलाका हुलाक कार्यालय, नेपाल टेलिकम, नेपाल विधुत प्राधिकरण, आयुर्वेद औषधालय, प्राथमिक स्वास्थ्य केन्द्र, स्वास्थ्य केन्द्रहरु आदिसरकारी कार्यालयहरु रहेकामा हाल स्थानीय सरकार सञ्चालन ऐन २०७४ बमोजिम स्थानीय तहमा रहेर सञ्चालन भइरहेका छन् ।सरकारी क्षेत्रको कृषि विकास बैंक, राष्ट्रिय वाणिज्य बैंक, निजि क्षेत्रको ग्लोबल आइएमइ बैंक लगायत आधा दर्जनजति लघुवित्त संस्थाहरुका साथै करिव ३ दर्जन सहकारी संस्थाहरुसमेतसंचालनमा रहेकाछन् ।

६५ प्रतिशत खेतियोग्य जमिन रहेको यस क्षेत्रमा धान, मकै, कोदो, गहुँ, खाधान्नवाली र अलैची, उखु, बदाम, कफी, चिया, अदुवा, खुर्सानी, अमृसो, सुन्तला, आलु, बोडी, मास, मस्याम, आँप, रुद्राक्ष.दाना॰ जस्ता नगदेवाली तथा तरकारी वालीहरु उत्पादन हुन्छन् ।त्यसैगरी गाई, भैसी, बंगुर, बाख्रा, खसी, भेडा, कुखुरा जस्ता पशुपंक्षीहरु पालिन्छन् ।यहाँको खेति तथापशुपंक्षी पाल्ने तरिका परम्परागत ढंगबाटै गरिन्छ भने रुद्राक्ष र अलैचीयसक्षेत्रको महत्वपुर्ण नगदे बालीको रुपमा रहेको छ।पिलुवाखोला, हेवाखोला लगायतका स्थानमा जलविद्युत उत्पादन भएको र कतिपय स्थानमा उत्पादनको चरणमा रहेको छ।

२. चैनपुर नगरपालिकाको काम, कर्तव्य र अधिकार

स्थानीय सरकार सञ्चालन ऐन, २०७४ को दफा ११ को उपदफा २ बमोजिम यस नगरपालिकाको काम, कर्तव्य र अधिकार देहाय बमोजिम रहेको छ :

- नगर प्रहरीको गठन, सञ्चालन, व्यवस्थापन, नियमन तथा नगर प्रहरी सम्बन्धी नीति, कानुन र मापदण्डको निर्माण तथा कार्यान्वयन गर्ने,
- सहकारी संस्थासम्बन्धी स्थानीय नीति, कानुन, मापदण्डको निर्माण, कार्यान्वयन, नियमन, दर्ता, अनुमति, खारेजी, विघटन, संघ, प्रदेशसँग समन्वय, तथ्याङ्क व्यवस्थापन र क्षमता अभिवृद्धि गर्ने,
- एफ.एम. सञ्चालन, अनुमति, नवीकरण, नियमन र खारेजी गर्ने,
- स्थानीय कर, सेवा शुल्क तथा दस्तुर निर्धारण, संकलन, व्यवस्थापन, सम्बन्धित नीति, कानुन, मापदण्ड, कार्यान्वयन तथा नियमन गर्ने,
- स्थानीय सेवाको व्यवस्थापन सम्बन्धी नीति, मापदण्ड, सेवा सर्त, योजना, कार्यान्वयन र नियमन, जनशक्ति व्यवस्थापन र वृत्तिविकास गर्ने,
- स्थानीय तथ्यांक र अभिलेख संकलन सम्बन्धी नीति, कानुन, मापदण्ड, योजना, कार्यान्वयन र नियमन गर्ने,
- स्थानीयस्तरका विकास आयोजना तथा परियोजना सम्बन्धी नीति, कानुन, मापदण्ड तर्जुमा, कार्यान्वयन, अनुगमन, मूल्यांकन र नियमन गर्ने,
- आधारभूत र माध्यमिक शिक्षा सम्बन्धी नीति, कानुन, मापदण्ड, योजना तर्जुमा, कार्यान्वयन र नियमन गर्ने,
- आधारभूत स्वास्थ्य र सरसफाइ सम्बन्धी नीति, कानुन, मापदण्ड, योजना तर्जुमा, कार्यान्वयन र नियमन गर्ने,
- स्थानीय बजार व्यवस्थापन, वातावरण संरक्षण र जैविक विविधता सम्बन्धी नीति, कानुन, मापदण्ड, योजना, कार्यान्वयन र नियमन गर्ने,
- स्थानीय सडक, ग्रामीण सडक, कृषि सडक र सिँचाइ सम्बन्धी नीति, कानुन, मापदण्ड, योजना तर्जुमा, कार्यान्वयन, अनुगमन र नियमन गर्ने,

- नगरसभा, मेलमिलाप र मध्यस्थताको व्यवस्थापन सम्बन्धी नीति कानुन र कार्यविधि, रणनीति, आवधिक तथा वार्षिक योजना, कार्यक्रम र बजेट स्वीकृति, सभाका समितिहरु गठन तथा सञ्चालन गर्ने,
- स्थानीय अभिलेख व्यवस्थापन सम्बन्धी नीति, कानुन, मापदण्ड, योजना निर्माण, कार्यान्वयन, अनुगमन र नियमन गर्ने,
- स्थानीय जग्गाको नाप नक्सा, कित्ताकाट, हालसाविक, रजिष्ट्रेशन नामसारी, दाखिला खारेज, भूमि वर्गीकरण अनुसारको लगत, समन्वय सहजीकरण तथा जग्गाधनी दर्ता प्रमाणपुर्जा वितरण सम्बन्धी कार्य गर्ने,
- ज्येष्ठ नागरिक, अपांगता भएका व्यक्ति र अशक्तहरुको व्यवस्थापन गर्ने,
- वेरोजगारको तथ्यांक संकलन तथा व्यवस्थापन सम्बन्धी कार्य गर्ने,
- कृषि प्रसारको व्यवस्थापन, सञ्चालन र नियन्त्रण गर्ने,
- खानेपानी, साना जलविद्युत् आयोजना, वैकल्पिक उर्जा सम्बन्धी नीति, कानुन, मापदण्ड, योजना, कार्यान्वयन र नियमन गर्ने,
- विपद व्यवस्थापन सम्बन्धी नीति, कानुन, मापदण्ड, योजना, कार्यान्वयन, अनुगमन र नियमन गर्ने,
- जलाधार, वन्यजन्तु, खानी तथा खनिज पदार्थको संरक्षण सम्बन्धी नीति, कानुन, मापदण्ड, योजना, कार्यान्वयन र नियमन गर्ने,
- भाषा, संस्कृति र ललितकलाको संरक्षण सम्बन्धी नीति, कानुन, मापदण्ड, योजना, कार्यान्वयन र नियमन गर्ने,

३. चैनपुर नगरपालिकाको कार्यालयमा रहेको कर्मचारी संख्या र कार्य विवरण

संगठन तालिका

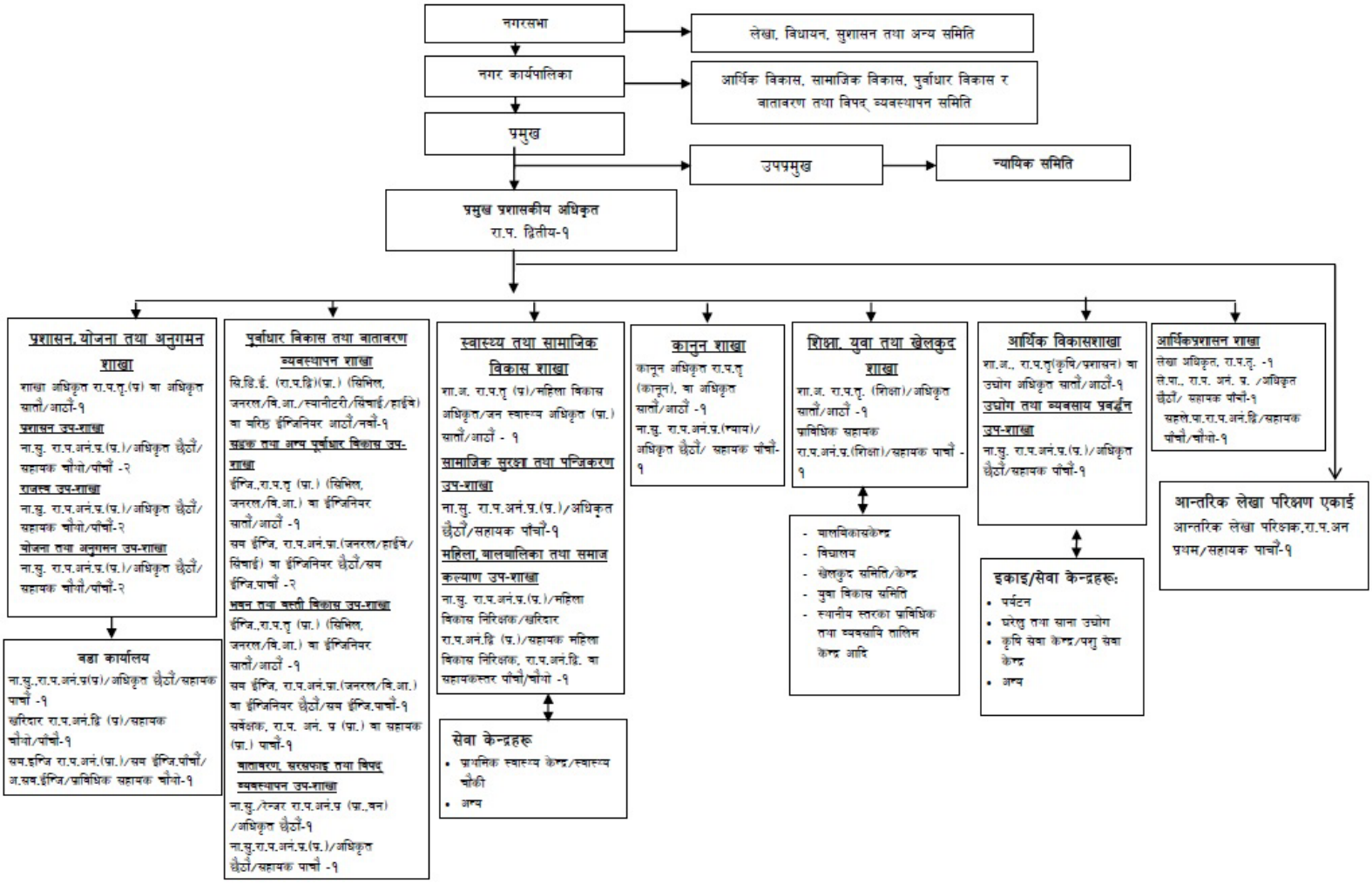

३.१.स्वीकृत कर्मचारी दरवन्दी सख्या ६४

क. **प्रशासन, योजना तथा अनुगमन शाखा**

- नगरपालिकाको संगठन विकास, संगठन संरचना तथा दरबन्दी निर्धारण, जनशक्ति व्यवस्थापन र वृत्ति विकास गर्ने,
- मानव संसाधन विकासका लागि अल्पकालीन तथा दीर्घकालीन योजना तर्जुमा,
- नगरपालिकाको लागि सार्वजनिक खरिद तथा अन्य बन्दोवस्तीको सामान व्यवस्थापन
- कार्यपालिका तथा सभाको बैठक व्यवस्थापन, निर्णयहरुको विद्युतीय माध्यमबाट अभिलेखिकरण तथा प्रकाशन एवं सुरक्षण
- स्थानीय चाडपर्व, सार्वजनिक विदा, उत्सव, जात्रा, उर्दी आदिको व्यवस्थापन
- विकास आयोजना तथा परियोजना सम्बन्धी नीति कानून, मापदण्ड, योजना र नियमन
- आर्थिक, सामाजिक, सांस्कृतिक, वातावरणीय, प्रविधि र पूर्वाधारजन्य विकासका लागि आवश्यक आयोजना तथा परियोजनाहरुको तर्जुमा, कार्यान्वयन अनुगमन तथा मूल्याङ्कन
- विकास निर्माण प्रकृयामा स्थानीय जनसहभागिता अभिवृद्धिका कार्यहरु तर्जुमा र कार्यान्वयन
- विकास आयोजनाको अनुगमन, आवधिक प्रगति तथा प्रतिफको समिक्षा सम्बन्धी
- तथ्याङ्क संकलन, व्यवस्थापन तथा प्रयोग सम्बन्धी नीति कानून, मापदण्ड, योजना, कार्यान्वयन र नियमन
- स्थानीय तथ्याङ्क संकलन, प्रशोधन, अभिलेखिकरण तथा वितरण ।

ख. पूर्वाधार विकास तथा वातावरण व्यवस्थापन शाखा

- स्थानीय सडक, ग्रामीण सडक, कृषि सडक, झोलुङ्गे पुल, पुलेसा र तटवन्ध सम्बन्धी गुरुयोजनाको तर्जुमा, कार्यान्वयन, मर्मत संभार
- इातायात सुविधामा नागरिकको सरल, सहज र समान पहुँच उपलब्ध गराउने सम्बन्धी कार्यहरु
- विद्युत वितरण प्रणाली र सेवाको व्यवस्थापन, सञ्चालन र नियमन
- तटवन्ध, नदि नियन्त्रण तथा नदि व्यवस्थापन र नियमन एवं जल उत्पन्न प्रकोप नियन्त्रण सम्बन्धी कार्य
- वातावरणीय जोखिम न्यूनिकरण सम्बन्धी कार्यहरु
- फोहोरमैला संकलन, पुन उपयोग, प्रशोधन, विर्सजन र सो को सेवा शुल्क निर्धारण र नियमन
- शहरीकरण, वस्ती विकास सम्बन्धी नीति, कानून, मापदण्ड तथा सो सम्बन्धी योजना तर्जुमा, आयोजना पहिचान अध्ययन कार्यान्वयन र नियमन
- जग्गाको कित्ताकाट र भूमि लगत (नक्सा, स्रेस्ता) निर्माण र संरक्षण
- जग्गा विवाद समाधान, मेलमिलाप र मध्यस्थता

- भवन सम्बन्धी नीति, कानून, मापदण्ड तथा सो सम्बन्धी योजना तर्जुमा, आयोजना पहिचान, अध्ययन, कार्यान्वयन र नियमन
- राष्ट्रिय भवन संहिता तथा मापदण्ड बमोजिम भवन निर्माण अनुमति र नियमन
- भवन निर्माणको नक्सा, स्वीकृति, संशोधन र पुनः निर्माण

ग. स्वास्थ्य तथा सामाजिक विकास

- आधारभूत स्वास्थ्य र सरसफाइ सम्बन्धी नीति कानून मापदण्ड, योजनाको निर्माण कार्यान्वयन तथा नियमन
- स्वास्थ्य सेवा सम्बन्धी भौतिक पूर्वाधार विकास तथा व्यवस्थापन
- जनस्वास्थ्य, आपतकालीन स्वास्थ्य तथा महामारीको नियन्त्रण, योजना र कार्यान्वयन
- महिला, वालवालिकाको हकहित संरक्षण सम्बन्धी स्थानीय नीति, कानून, मापदण्ड, योजना, कार्यान्वयन र नियमन
- निजी तथा गैर सरकारी क्षेत्रसँग समन्वय र सहकार्य
- सामाजिक सुरक्षा सम्बन्धी स्थानीय नीति कानून, मापदण्ड नियमन र अनुसन्धान सम्बन्धी कार्य
- आधुनिक प्रविधि मार्फत व्यक्तिगत घटना दर्ता
- भाषा, संस्कृति, जात्रा पर्व र ललितकलाको संरक्षण, प्रवर्द्धन र विकास
- गुठी, कोष तथा अन्य ट्रष्टहरुको व्यवस्थापन

घ. कानून शाखा

- न्यायिक समितिको सचिवालय सम्बन्धी कार्य
- न्यायिक निर्णय तथा फैसला कार्यान्वयन
- कार्यपालिका तथा सभामा पेश गर्नुपर्ने विभिन्न नीति नियम तथा कानूनको मस्यौदामा संयोजन र समन्वय सम्बन्धी कार्य
- नीति, कानूनको प्रकाशित प्रतिको संरक्षण, प्रकाशन र अभिलेख
- मानव अधिकारको संरक्षण तथा प्रर्वधन

ङ शिक्षा, युवा तथा खेलकुद शाखा

- प्रारम्भिक वाल शिक्षा, अनौपचारिक शिक्षा, खुला तथा वैकल्पिक शिक्षा (गुरुकूल, मदरसा, गुम्बा) निरन्तर सिकाई तथा विशष शिक्षा सम्बन्धी नीति कानून, मापदण्ड, योजनाको निर्माण, कार्यान्वयन र नियमन
- विद्यालयको नक्साङ्कन, अनुमति, स्वीकृति, समायोजन तथा नियमन
- स्थानीय पुस्तकालय, वाचनालय तथा सामूदायीक अध्ययन केन्द्र सञ्चालन तथा व्यवस्थापन
- खेलकूदको विकास र प्रर्वद्धन सम्बन्धी कार्य

च.**आर्थिक प्रशासन शाखा**

- राजश्व सम्बन्धी नीति, कानुन तर्जुमा, कार्यान्वयन र नियमन सम्बन्धी कार्य,
- सार्वजनिक खर्च तथा प्राकृतिक श्रोतबाट प्राप्त हुने रोयल्टी सम्बन्धी नीति, कानुन, मापदण्ड तथा नियमन र सो को संकलन तथा वाँडफाड
- कानून बमोजिम ढुगां, गिटी, वालुवा, माटो, नुन, स्लेट जस्ता खानी खनिज पदार्थको सर्वेक्षण, अन्वेषण उत्खनन र सो सम्बन्धी रोयल्टी संकलन
- राजश्वको सम्भाव्यता अध्ययन
- सञ्चित कोष तथा आकस्मिक कोषको व्यवस्थापन
- लेखा व्यवस्थापन, खर्च, राजश्व, धरौटी, कार्य सञ्चालन कोष तथा अन्य सरकारी कोष तथा सम्पतिको एकिकृत विवरण
- राजश्व र व्ययको अनुमान

छ. आर्थिक विकास शाखा

- कृषि, कृषि प्रसार, कृषि उत्पादन व्यवस्थापनसम्बन्धी स्थानीय नीति, कानून, मापदण्ड, योजना, कार्यान्वयन र नियमन
- कृषि बजार सूचना, कृषि बजार तथा हाटबजारको पूर्वाधार निर्माण, साना सिँचाई निर्माण, तालिम, प्रविधि प्रसार, प्राविधिक टेवा, कृषि सामाग्री आपूर्ति र कृषक क्षमता विकास कार्यक्रमको सञ्चालन
- पशुपालन र पशु स्वास्थ्य सम्बन्धी स्थानीय नीति, कानून, मापदण्ड, योजना, कार्यान्वयन र नियमन
- पशुपन्छी बजार सूचना, हाटबजारको पूर्वाधार निर्माण, तालिम, प्राविधिक टेवा, कृषक क्षमता विकास कार्यक्रमको सञ्चालन र नियमन
- सहकारी संस्था सम्बन्धी स्थानीय नीति, कानून, मापदण्डको निर्माण, कार्यान्वयन र नियमन
- स्थानीय सहकारी संस्थाको दर्ता, अनुमति, खारेजी र विघटन
- लघु, घरेलु तथा साना उद्योगको दर्ता, नवीकरण, खारेजी र नियमन
- लघु, घरेलु तथा साना उद्योगको विकास र प्रवर्द्धन
- खानी तथा खनिज पदार्थको संरक्षण सम्बन्धी स्थानीय नीति, कानून, मापदण्ड तथा योजनाको कार्यान्वयन र नियमन,
- ढुङ्गा, गिटी, बालुवा, माटो, नुन, स्लेट, खरीढुङ्गा, फायरक्लेजस्ता खानीजन्य वस्तु सर्वेक्षण, अन्वेषण, उत्खनन्

४. चैनपुर नगरपालिकाको कार्यालयबाट प्रदान गरिने सेवा

चैनपुर नगरपालिकाको नागरिक वडापत्र

क्र.स	सेवा विवरण	सेवा प्राप्त गनै पेश गर्नपर्न आवश्यक कागजातहरु	सेवा प्राप्त गर्न लाग्ने शुल्क	सेवा प्राप्त गर्न लाग्ने समय	सेवा दिने शाखा	सेवा प्राप्तीमा ढिलासुस्ती भएमा गुनासो सुन्ने व्यक्ति
१	चिठी पत्र तथा निवेदन दर्ता	सम्बन्धित व्यक्तिको निवेदन वा संघ संस्था र कार्यालयको पत्र माथि कार्यालय प्रमुखबाट तोक आदेश भएपछि		तुरुन्त	दर्ता चलानी तथा सोधपुछ इकाई	प्रशासन शाखा प्रमुख
२	चिठी पत्र चलानी	न.पा.लाई तिर्नु बुझाउनु पर्ने शुल्क बुझाई कार्यालय प्रमुखको दस्तखत भएपछि		तुरुन्त	दर्ता चलानी तथा सोधपुछ इकाई	
३	नागरिकता प्रमाण पत्रको सिफारिस (बंशज)	१.अनुसूची न. १ बमोजिमको फारम कालो मसिले भरेको २. हालसालै खिचेको दुवै कान देखीने फोटो थान २ ३. निवदकको बुवा/ पति वा सनाखत गर्ने घर परिवारको व्यक्तिको नागरिकता प्र. पत्रको प्रतिलिपी ४. विवाहिन महिलाको हकमा पति/आमा/बुवाको नागरिकता प्रमाण पत्रको प्रतिलिपि ५. जन्म दर्ता प्रमाण पत्रको प्रतिलिपि ६. जन्ममिति खुलेको शैक्षिक योग्यताको प्रमाण पत्रको प्रतिलिपी (विद्यार्थीको हकमा) ७.विवह दर्ता प्रमाणपत्रको प्रतिलिपि (विवाहितको हकमा) ८. अन्य गा.पा./न.पा. बाट बसाईसरी आएको व्यक्तिको हकमा बसाई सराई प्रमाण पत्रको प्रतिलिपि ९. निवेदकको बुवा/ पतिको मृत्यु भएको भए मृत्यु दर्ता प्रमाण पत्रको प्रतिलिपि १०. कमचारी परिवारको हकमा सम्वन्धित कार्यालयको सिफारिस	२००।	१ घण्टा	प्रशासन शाखा/नगर प्रमुख/ प्रमुख प्रशासकीय अधिकृत/वडा सचिव	प्रमुख प्रशासकीय अधिकृत

क्र.स	सेवा विवरण	सेवा प्राप्त गनै पेश गर्नपर्न आवश्यक कागजातहरु	सेवा प्राप्त गर्न लाग्ने शुल्क	सेवा प्राप्त गर्न लाग्ने समय	सेवा दिने शाखा	सेवा प्राप्तीमा ढिलासुस्ती भएमा गुनासो सुन्ने व्यक्ति
		११. उल्लेखित प्रमाणहरुको प्रतिलिपि लिई आउँदा सक्कल प्रमाण समेत साथमा रहनु अनिवार्य				
४	नागरिकता प्रमाण पत्रको प्रतिलिपि सिफारिश	१. अनुसूची न. बमोजिमको फारम कालो मसीले भरेको	३००।	१ घण्टा	प्रशासन शाखा/नगर प्रमुख/प्रमुख प्रशासकीय अधिकृत/वडा सचिव	प्रमुख प्रशासकीय अधिकृत
		२. हराएको/झुत्रो भएको/अक्षर वा फोटो नबुझीने भएमा उक्त ना.प्र. पत्रको प्रतिलिपी				
५	नागरिकता प्रमाण पत्रको सिफारिस अंगिकृत	१. निवेदन पत्र र अंगिकृत नागरिकता प्राप्त गर्न खोजेको स्पष्ट आधार	१०००।	२ दिन	प्रशासन शाखा/नगर प्रमुख/प्रमुख प्रशासकीय अधिकृत/वडा सचिव	प्रमुख प्रशासकीय अधिकृत
		२. निवेदकको पतिको नागरिकता प्र. पत्रको पतिलिपि (विवाहिको हकमा)				
		३. कुन देशको नागरिक हो उक्त देशको नागरिकता त्याग गरेको वा त्याग्न कार्वाही चलाएको कागजको प्रमाणको प्रतिलिपी				
		४. विवाहिक अंगिकृत नागरिकताका लागि विवाह दर्ता प्रमाण पत्रको प्रतिलिपि र सम्बन्धित देशको आधिकारिक प्रमाणपत्र				
		५.नेपालमा १५ बर्षदेखि कुनै व्यवसाय वा काम गरी बसेको प्रमाणपत्रको प्रतिलिपि				
		६. नेपाली भाषा लेख्न र वोल्न जान्ने प्रमाण कागजातहरु				
		७.दुवै कान देखिने पासपोट साईजको फोटो ३ प्रति				
		८. सर्जमिन मुचुल्का				
६	नाता प्रमाणित सिफारिश (नेपाली/ अंग्रेजी)	१. नागरपालिकाले उपलव्ध गराएको निवेदन फारम भर्ने	३ जना सम्मको रु ३०० सो भन्दा माथि रु.५००।	१ घण्टा	प्रशासन शाखा/नगर प्रमुख/प्रमुख प्रशासकीय अधिकृत/वडा सचिव	प्रमुख प्रशासकीय अधिकृत
		२. नाता खुल्ने प्रमाणपत्रको प्रतिलिपि				
		३. निवेदक तथा नाता प्रमाणित गराउनु पर्ने सवैको नागरिता प्रमाण पत्रको प्रतिलिपि				

क्र.स	सेवा विवरण	सेवा प्राप्त गनै पेश गर्नपर्न आवश्यक कागजातहरु	सेवा प्राप्त गर्न लाग्ने शुल्क	सेवा प्राप्त गर्न लाग्ने समय	सेवा दिने शाखा	सेवा प्राप्तीमा ढिलासुस्ती भएमा गुनासो सुन्ने व्यक्ति
		४. १६ बर्ष उमेर नपुगेका नातेदारका हकमा जन्मदर्ता प्रमाणको प्रतिलिपि				
		५.विवाहको हकमा विवाह दर्ता प्रमाण पत्रको प्रतिलिपि				
		६. स्वर्गीय नातेदारको हकमा मृतकको मृत्यु दर्ता प्रमाणको प्रतिलिपि				
		७. बसाईसरी आएको हकमा बसाईसराईको प्रतिलिपि				
		८.हालसालै खिचेको पासपोट साईजको फोटो २/२ प्रति				
७	घर, जग्गा नामसारी सिफारिस	१. सम्पूर्ण तथ्य खुलेको निवेदन	५००।	२ दिन	प्रशासन शाखा/नगर प्रमुख/प्रमुख प्रशासकीय अधिकृत/वडा सचिव	प्रमुख प्रशासकीय अधिकृत
		२. निवेदकको नागरिकता प्रमाणपत्रको प्रतिलिपि				
		३. मृतकको मृत्यु दर्ता प्रमाणको प्रतिलिपि				
		४.जग्गा धनी प्रमाण पुर्जाको प्रतिलिपि				
		५.मृतक र विवेदक विचको नाता प्रमाणित प्रमाणपत्रको प्रतिलिपि				
		६.एकभन्दा बढी हकवाला भएमा मञ्जुरीनामा				
		७.सर्जमिन मुचुल्का गरी बुझनु पर्ने भए सर्जमिनमा साक्षी बस्नेको नागरिकता प्रमाणपत्रको प्रतिलिपि				
		८.चालु आ.व. सम्मको मालपोत वा एकीकृत सम्पत्ति कर तिरेको रसिद				
८	मोही लगत कट्टाको सिफारिस	१.सम्पूर्ण तथ्य खुलेको निवेदन	५००।	२ दिन	प्रशासन शाखा/नगर प्रमुख/प्रमुख प्रशासकीय अधिकृत/वडा सचिव	प्रमुख प्रशासकीय अधिकृत
		२.निवेदकको नागरिकता प्रमाणपत्रको प्रतिलिपि				
		३.जग्गाधनी प्रमाण पुर्जाको प्रमाणित प्रतिलिपि				
		४.जग्गाको प्रमाणित नापी नक्सा				
		५.लगत कट्टाका लागि दुवै पक्षको मञ्जुरी भएको संयुक्त मञ्जुरी पत्र				

क्र.स	सेवा विवरण	सेवा प्राप्त गनै पेश गर्नपर्न आवश्यक कागजातहरु	सेवा प्राप्त गर्न लाग्ने शुल्क	सेवा प्राप्त गर्न लाग्ने समय	सेवा दिने शाखा	सेवा प्राप्तीमा ढिलासुस्ती भएमा गुनासो सुन्ने व्यक्ति
		६.मृतक संगको नाता प्रमाणित गरेको प्रमाणको प्रतिलिपि				
		७.जग्गाको श्रेस्ता र फिल्डबुकको प्रमाणित प्रतिलिपि				
		८. चालु आ.ब. सम्मको मालपोत वा एकीकृत सम्पत्ति कर तिरेको रसिद				
९	बसोबास प्रमाणीत सिफारिस	१.सम्पूर्ण तथ्य खुलेको निवेदन	२००।	सोहि दिन	प्रशासन शाखा/नगर प्रमुख/प्रमुख प्रशासकीय अधिकृत/वडा सचिव	प्रमुख प्रशासकीय अधिकृत
		२. नागरिकता प्रमाण पत्रको प्रतिलिपि				
		३.जग्गाधनी प्रमाण पुर्जाको प्रमाणित प्रतिलिपि				
		४.बसाई सराईको हकमा बसाई सराई दर्ता प्रमाण पत्रका प्रतिलिपि				
		५.बहालमा बसेको भए घरधनीको सनाखत मुचुल्का र निजको नागरिकता प्रमाण पत्रको प्रतिलिपि				
		६.कर्मचारीको हकमा हाल कार्यरत रहेको कार्यालयको पत्र				
		७.घरबहाल कर तिरेको रसिद				
		८.घरबहालको सम्झौता पत्र				
१०	दुवै नाम गरेको व्यक्ति एकै हो भन्ने सिफारिस/फरक जन्म मिति संशोधन सिफारिस	१.सम्पूर्ण तथ्य खुलेको निवेदन	२००।	सोहि दिन वा मुचुल्का गर्नु परेमा २ दिन	प्रशासन शाखा/नगर प्रमुख/प्रमुख प्रशासकीय अधिकृत/वडा सचिव	प्रमुख प्रशासकीय अधिकृत
		२.नाम फरक परेको पुष्टि गर्ने प्रमाणित कागजतहरु				
		३. नागरिकता प्रमाणपत्रको प्रतिलिपि				
		४.सम्बन्धित व्यक्ति वा हकवाला उपस्थित भई सनाखत गर्नु पर्ने				
		५. आवश्यकता अनुसार स्थानीय प्रहरी सर्जमिनका मुचुल्काको पैतिवेदन माग गर्न सक्ने				
११	पञ्जिकरण प्रमाणित सिफारिस(२०४७ साल भन्दा अगाडीको)	१.सम्पूर्ण तथ्य खुलेको निवेदन	२००।	सोहि दिन	प्रशासन शाखा/नगर प्रमुख/प्रमुख प्रशासकीय अधिकृत/वडा सचिव	प्रमुख प्रशासकीय अधिकृत
		२. नागरिकता प्रमाण पत्रको प्रतिलिपि				
		३.विषयसंग सम्बन्धित अन्य प्रमाण कागजातहरु				
		४.मृत्यु दर्ता,जन्म दता, विवाह दर्ता, बसाई सराईको प्रतिलिपि				

क्र.स	सेवा विवरण	सेवा प्राप्त गनै पेश गर्नपर्न आवश्यक कागजातहरु	सेवा प्राप्त गर्न लाग्ने शुल्क	सेवा प्राप्त गर्न लाग्ने समय	सेवा दिने शाखा	सेवा प्राप्तीमा ढिलासुस्ती भएमा गुनासो सुन्ने व्यक्ति
१२	अविवाहित सिफारिस	१. निवेदन स्वयम्को उपस्थितिमा स्वीकृत ढाँचाको निवेदन	२००।	सोही दिन	प्रशासन शाखा/नगर प्रमुख/प्रमुख प्रशासकीय अधिकृत/वडा सचिव	प्रमुख प्रशासकीय अधिकृत
		२.निवेदकको पहिचान खुल्ने कागजात प्रमाणपत्रहरु				
		३. स्वीकृत ढाँचामा स्थलगत सरजमिन				
१३	विद्यालय सञ्चालन स्वीकृत तथा कक्षा अभिवृद्धिको सिफारिस	१. सम्वन्धित विद्यालय वा व्यवस्थापन समितिको अनुरोध पत्र (निवेदन)	नगर सभाले पारित गरेको दररेटहरु अनुसार सरकारी विद्यालयको हकमा रु २००।	सोही दिन	प्रशासन शाखा/नगर प्रमुख/प्रमुख प्रशासकीय अधिकृत/वडा सचिव	प्रमुख प्रशासकीय अधिकृत
		२.विद्यालय दर्ता प्रमाण पत्रको प्रतिलिपि				
		३. स्थानीय तहको नाममा चालु आ.व. को नबिकरण सहितको व्यवसाय दर्ता प्रमाण पत्र				
		४. नयाँ विद्यालय संचालन गर्नका लागि शिक्षा नियमावली बमोजिम विद्यालयको विवरण भरिएको फाराम				
		५. सरकारी बाहेकका विद्यालयका हकमा चालु आ.व. सममको मालपोत र एकिकृत सम्पतिकर तिरेको रसिद				
		६. बहालमा भए सम्झौता पत्रको प्रतिलिपि र बहाल कर तिरको रसिद				
		७.निरीक्षण प्रतिवेदन				
		८. सम्वन्धित वडा सचिवको सिफारिस				
१४	घर नक्शा पास	१. नगरपालिकाबाट उपलब्ध गराईएको घर नक्शा पासको निवेदन	नगर सभाले परित गरेको दररेट अनुसार	१महिना	योजना तथा प्रविधिक शाखा/ घर नक्सा पास इकाई / प्रमुख प्रशासकीय अधिकृत	प्रमुख प्रशासकीय अधिकृत
		२. सम्वन्धित जग्गा धनी दर्ता पुर्जाको नक्कल				
		३. जग्गावालाको नागरिकता प्रमाण पत्रको प्रतिलिपि				
		४. जग्गाको नापी शाखावाट प्रमाणीत कित्ता नापी नक्सा				
		५.परामर्श दाता वा इन्जिनीयर बाट बनाएको नक्साको डिजाइन दुई प्रति				
		५.चालु आ.व. को मालपोत तथा एकिकृत सम्पत्ति कर तिरेको रसिद				

क्र.स	सेवा विवरण	सेवा प्राप्त गनै पेश गर्नपर्न आवश्यक कागजातहरु	सेवा प्राप्त गर्न लाग्ने शुल्क	सेवा प्राप्त गर्न लाग्ने समय	सेवा दिने शाखा	सेवा प्राप्तीमा ढिलासुस्ती भएमा गुनासो सुन्ने व्यक्ति
१५	घर कायम सिफारिस	१. घर कायम सिफारिस पाउ भन्ने निवेदन २. नागरिकता प्रमाण पत्रको प्रतिलिपि ३. स्थलगत प्रतिवेदन ४. जग्गा धनी दर्ता प्रमाण पुर्जाको प्रतिलिपि ५.चालु आ.व. को मालपोत तथा एकिकृत सम्पत्ति कर तिरेको रसिद	पक्कि७५०/कच्चि ५५०	२ दिन	योजना तथा प्रविधिक शाखा / प्रमुख /कार्यकारी अधिकृत/ वडा सचिव	प्रमुख प्रशासकीय अधिकृत
१६	घर बाटो प्रमाणीत	१.निवेदन (बाटोको नाम, टोल समोत खुलाउने) २. नगरिकता प्रमाणपत्रको प्रतिलिपि ३.जग्गाधनी प्रमाण पुर्जाको प्रमाणित प्रतिलिपि ४.जग्गा रहेको क्षेत्रको प्रमाणित सक्कल नापी नक्सा ५. चालु आ.व. सम्मको मालपोत तथा एकिकृत सम्पत्ति कर निर्धारण स्वीकृत भएको कागजात ६. स्थलगत निरीक्षण प्रतिवेदन	५००।	१दिन	योजना तथा प्रविधिक शाखा / नगर प्रमुख /प्रमुख प्रशासकीय अधिकृत/ वडा सचिव	प्रमुख प्रशासकीय अधिकृत
१७	चार किल्ला प्रमाणित	१. सम्पूर्ण तथ्य खुलेको निवेदन २. नागरिकता प्रमाण पत्रको प्रतिलिपि ३.जग्गाधनी प्रमाण पुर्जाको प्रमाणित प्रतिलिपि ४. जग्गा रहेको क्षेत्रको प्रमाणित नापी नक्सा ५.चालु आ.व. को मालपोत तथा एकिकृत सम्पत्ति कर तिरेको रसिद ६. निवेदन स्वयं वा निजले अन्य वक्तिलाई तोकेको हकमा निज निवेदकले र्दिएको अधिकृत वारेसनामा को प्रमाणित प्रतिलिपि	प्रति किल्ला रु २००।	सोहि दिन	योजना तथा प्रविधिक शाखा / नगर प्रमुख /प्रमुख प्रशासकीय अधिकृत/ वडा सचिव	प्रमुख प्रशासकीय अधिकृत
१८	विद्युत जडान सिफारिस	१.सम्पूर्ण तथ्य खुलेको निवेदन २. नागरिकता प्रमाण पत्रको प्रतिलिपि ३.जग्गाधनी प्रमाण पुर्जाको प्रमाणित प्रतिलिपि	२५०।	सोहि दिन	योजना तथा प्रविधिक शाखा / नगर प्रमुख /प्रमुख प्रशासकीय अधिकृत/ वडा सचिव	प्रमुख प्रशासकीय अधिकृत

क्र.स	सेवा विवरण	सेवा प्राप्त गनै पेश गर्नपर्न आवश्यक कागजातहरु	सेवा प्राप्त गर्न लाग्ने शुल्क	सेवा प्राप्त गर्न लाग्ने समय	सेवा दिने शाखा	सेवा प्राप्तीमा ढिलासुस्ती भएमा गुनासो सुन्ने व्यक्ति
		४.जग्गा नापी नक्शाको प्रतिलिपि				
		५.हक भोगको श्रोत खुल्ने कागजात				
		६. अन्य आवश्यक कागजातहरु				
		७.चालु आ.व. को मालपोत तथा एकिकृत सम्पत्ति कर तिरेको रसिद				
१९	आर्थिक अवस्था सम्मन्नता तथा विपन्नता प्रमाणित	१.सम्पूर्ण तथ्य खुलेको निवेदन	२००। सर्जमिन गर्नु परेमा रु ५००।	सोहि दिन	प्रशासन शाखा/नगर प्रमुख/प्रमुख प्रशासकीय अधिकृत/वडा सचिव	प्रमुख प्रशासकीय अधिकृत
		२. नागरिकता प्रमाण पत्रको प्रतिलिपि				
		३.जग्गाधनी प्रमाण पुर्जाको प्रमाणित प्रतिलिपि				
		४.आयश्रोत भए आयश्रोत खुल्ने कागजात				
		५. चालु आ.व. सम्मको मालपोत तथा एकिकृत सम्पत्ति कर निर्धारण स्वीकृत भएको कागजात				
		६.आर्थिक अवस्था कमजोर भएको पुष्टि हुने कागजात				
		७.सर्जमिन मुचुल्का गरी बुझनु पर्ने भए सर्जमिनमा साक्षी बस्नेको नागरिकता प्रमाणपत्रको प्रतिलिपि				
२०	जग्गा मूल्याङ्कन सिफारिस	१.सम्पूर्ण तथ्य खुलेको निवेदन	जग्गाको मूल्याङकन अनुसार ३००। देखी १००००। सम्म	सोहि दिन	योजना तथा प्रविधिक शाखा / नगर प्रमुख /प्रमुख प्रशासकीय अधिकृत/ वडा सचिव	प्रमुख प्रशासकीय अधिकृत
		२.निवेदकको नागरिकता प्रमाणपत्रको प्रतिलिपि				
		३. जग्गाधनी प्रमाण पुर्जाको प्रतिलिपि				
		४.जग्गाको आसपासको खरिद चलन चल्तीको मूल्य प्रक्षेपण				
		५.चालु आ.व. को मालपोत तथा एकिकृत सम्पत्ति कर तिरेको रसिद				
२१	छात्रावृत्ति सिफारिस	१. सम्पूर्ण तथ्य खुलेको निवेदन	२००।	सोहि दिन	प्रशासन शाखा/नगर प्रमुख/प्रमुख प्रशासकीय अधिकृत/वडा सचिव	प्रमुख प्रशासकीय अधिकृत
		२. नाता खुल्ने प्रमाणपत्रको प्रतिलिपि				
		३. शैक्षिक योग्यताको प्रमाणपत्रको प्रतिलिपि				

क्र.स	सेवा विवरण	सेवा प्राप्त गनै पेश गर्नपर्न आवश्यक कागजातहरु	सेवा प्राप्त गर्न लाग्ने शुल्क	सेवा प्राप्त गर्न लाग्ने समय	सेवा दिने शाखा	सेवा प्राप्तीमा ढिलासुस्ती भएमा गुनासो सुन्ने व्यक्ति
		४. अन्य आवस्यक कागजातहरु				
२२	अपाङ्ग सिफारिस	१.सम्पूर्ण तथ्य खुलेको निवेदन	निसुल्क	सोहि दिन	प्रशासन शाखा/नगर प्रमुख/प्रमुख प्रशासकीय अधिकृत/वडा सचिव	प्रमुख प्रशासकीय अधिकृत
		२. कुन प्रकारको शारीक अपाङ्गाता हो सो सम्वन्धि मेडिकल सुपरीटेन्डेन्टको सिफारिस				
		३ .व्यक्ति स्वयं उपस्थित हुनुपर्ने वा सम्वन्धित कर्मचारीको प्रतिवेदन				
२३	निःशुल्क वा सःशुल्क स्वस्थ्य उपचार सिफारिस	१.निवेदन तथा नागरिकता प्रमाण पत्रको प्रतिलिपि	निसुल्क	सोहि दिन	प्रशासन शाखा/नगर प्रमुख/प्रमुख प्रशासकीय अधिकृत/वडा सचिव	प्रमुख प्रशासकीय अधिकृत
		२. विपन्नता खुल्ने प्रमाण कागजातहरु				
		३. सिफारिस आजश्यक भएको अन्य कारण				
२४	व्यवसायिक इजाजत पत्र प्राप्त गर्न	१. व्यवसायिक इजाजत पत्र प्राप्त गर्नका लागि सम्वूर्ण व्यवहोरा खुलेको निवेदन	नगर सभाले परित गरेको दररेट अनुसार	सोहि दिन	राजश्व प्रशासन शाखा/ प्रमुख प्रशासकीय अधिकृत/वडा सचिव	प्रमुख प्रशासकीय अधिकृत
		२.नागरिकता प्रमाण पत्रको प्रतिलिपि				
		३.वहालमा लिई व्यवसाय गरेको/गर्ने भए घर वहालको सम्झौता पत्र				
		४.व्यवसायिक इजाजत पत्र प्रप्त गर्न आवश्यक अन्य कागजातहरु				
		५.पासवोर्ट साइजको फोटो २ प्रति				
२५	व्यवसाय दर्ता	१.निवेदन पत्र	नगर सभाले परित गरेको दररेट अनुसार	सोहि दिन	राजश्व प्रशासन शाखा/ प्रमुख प्रशासकीय अधिकृत/वडा सचिव	प्रमुख प्रशासकीय अधिकृत
		२. अन्य निकायमा व्यवसाय दर्ता गरेको प्रमाणपत्रको प्रतितिपि				
		३. आफ्नै घर भए चालु आ.व. सम्मको मालपोत वा एकिकृत सम्पतिकर तिरेको रसिद				
		४. वहालमा भए सम्झौता पत्रको प्रतिलिपि				
		५. नागरिकताको प्रतिलिपि				

क्र.स	सेवा विवरण	सेवा प्राप्त गनै पेश गर्नपर्न आवश्यक कागजातहरु	सेवा प्राप्त गर्न लाग्ने शुल्क	सेवा प्राप्त गर्न लाग्ने समय	सेवा दिने शाखा	सेवा प्राप्तीमा ढिलासुस्ती भएमा गुनासो सुन्ने व्यक्ति
		६.दुई प्रति पासपोट साईजको फोटो				
२६	व्यवासय नमसारी	१. साविक र हाल कायम हुने प्रोपराइटर दुवैको सयुक्त हस्ताक्षर भएको प्रलिलिपी	५००।	सोहि दिन	राजश्व प्रशासन शाखा/ प्रमुख प्रशासकीय अधिकृत/वडा सचिव	प्रमुख प्रशासकीय अधिकृत
		२. सयुक्त कर चुक्ता भएको रसिद				
		३.सम्वन्धित वडा सचिवको सिफारिस				
		४.नामसारी भै जाने व्यवसायीको नागरिकता प्रमाण पत्रको प्रतिलिपि				
		५. दई प्रति फोटो				
२७	व्यवसाय लगत कट्टा	१. सम्वन्धित व्यवसायीको निवेदन	५००।	सोहि दिन	राजश्व प्रशासन शाखा/ प्रमुख प्रशासकीय अधिकृत/वडा सचिव	प्रमुख प्रशासकीय अधिकृत
		२. गत आ.व. सम्मको कर चुक्ता रसिद				
		३. सम्वन्धित वडा सचिवको सिफारिस				
२८	संस्था दर्ता सिफारिस	१.विद्यान वा नियमावली , निवेदन र नागरिकता प्रमाणपत्रको प्रतिलिपि	१०००।	सोहि दिन	सामाजिक विकास शाखा/प्रमुख प्रशासकीय अधिकृत/वडा सचिव	प्रमुख प्रशासकीय अधिकृत
		२.सस्था भाडामा बस्ने भए सम्झौता पत्र र बहाल कर तिरेको रसिद/नतिरेको भए तिर्नु बझाउनु पर्ने				
		३. सस्था आफ्नै घरमा बस्ने भए सोका जग्गाधनी प्रमाण पुर्जा र नक्सा पास प्रमाण पत्रको प्रतिलिपि				
२९	उद्योग दर्ता कामको सिफारिस (घरेलु तथा साना उद्योग र अन्त्र उद्योग स्थापनाको सिफारिस गर्दा)	१.सम्पूर्ण तथ्य खुलेको निवेदन	५५०।	सोहि दिन	राजश्व प्रशासन शाखा/ प्रमुख प्रशासकीय अधिकृत/वडा सचिव	प्रमुख प्रशासकीय अधिकृत
		२. उद्योगपतिको नागरिकता प्र.पत्रको प्रतिलिपि				
		३. उद्योग स्थापना हुने जग्गाको जग्गाधनी प्रमाण पूर्जाको प्रतिलिपि				
		४.अरुको जमीन वा घर भाडामा लिएको भएमा सम्वधित व्यक्तिको मञ्जुरीनामा				
		५.रितपूर्वको सरजमीन मुचुल्का				

क्र.स	सेवा विवरण	सेवा प्राप्त गनै पेश गर्नपर्न आवश्यक कागजातहरु	सेवा प्राप्त गर्न लाग्ने शुल्क	सेवा प्राप्त गर्न लाग्ने समय	सेवा दिने शाखा	सेवा प्राप्तीमा ढिलासुस्ती भएमा गुनासो सुन्ने व्यक्ति
३०	उद्योग ठाउँसारी सिफारिस	१. उद्योग ठाउँसारीका लागि निवेदन	५००।	सोहि दिन	राजश्व प्रशासन शाखा/ प्रमुख प्रशासकीय अधिकृत/वडा सचिव	प्रमुख प्रशासकीय अधिकृत
		२. उद्योग दर्ता प्रमाण पत्रको प्रतिलिपि				
		३. स्थानीय तहको नमको नविकरण हितको व्यवसाय दता प्रमाण पत्र				
		४. आफ्नो घर भए चालु आ.व. सम्मको मालपोत तथा एकिकृत सम्पत्ति कर तिरेको रसिद				
		५.बहालमा भए सम्झौता पत्रको प्रतिलिपि र बहाल कर तिरेको रसिद/नतिरेको भए तिर्नु बुझाउनु पर्ने				
		६. (स्थानीय तहको नाम) क्षेत्र भित्र सारी जाने भए सम्बन्धित वडा कार्यालयको अनमतिको सिफारिस पत्र				
३१	योजना सम्झौता	१.उपभोक्ता समिति गठन गर्ने आम भेलाको निर्णयको प्रतिलिपि	नि :शुल्क	सोहि दिन	योजना तथा प्रविधिक शाखा/ प्रमुख प्रशासकीय अधिकृत /वडा सचिव	प्रमुख प्रशासकीय अधिकृत
		२. उपभोक्ता समितिका सदस्यहरुको नागरिकताको प्रतिलिपि				
		३.आयोजनाको लागत अनुमान बिबरण				
		४. उपभोक्ता समितिबाट सम्झौताका लागि जिम्मेवार पदाधिकारी सहित तोकिएको उपभोक्ता समितिको निर्णय				
		५.आयोजनाको कार्यान्वयनको कार्य तालिका				
		६. खाता सञ्चालन गर्ने पदाधिकारी तोकिएको निर्णय र खाता सञ्चालनको लागि आवश्यक कागजातहरु				
३२	पहिलो किस्ताको पेश्की निकासा	१.उपभोक्ता समितिको निवेदन	नि:शुल्क	कागज पत्र भएको दिन	आर्थिक प्रशासन शाखा प्रमुख प्रशासकीय अधिकृत	प्रमुख प्रशासकीय अधिकृत
		२.उपभोक्ता समितिले गरेको निर्णयका प्रतिलिपि				
		३. नगरपालिका कार्यालयबाट भएको सम्झौता पत्र तथा फाराम				
		४. लागत अनुमान फाराम				

क्र.स	सेवा विवरण	सेवा प्राप्त गनै पेश गर्नपर्न आवश्यक कागजातहरु	सेवा प्राप्त गर्न लाग्ने शुल्क	सेवा प्राप्त गर्न लाग्ने समय	सेवा दिने शाखा	सेवा प्राप्तीमा ढिलासुस्ती भएमा गुनासो सुन्ने व्यक्ति
		५. सम्झौता पत्रमा उल्लेखित उपभोक्ता समितिले बेहोर्ने रकमको				
३३	दास्रो तथा त्यसपछिको किस्ता पेश्की निकासा	१. उपभोक्ता समितिको निवेदन २. उपभोक्ता समितिले रकम माँग गर्ने निर्णयको प्रतिलिपी ३.योजना तथा प्राविधिक शाखाबाट भएको मूल्याङ्कन तथा सिफारिश	नि: शुल्क	कागज पत्र भएको दिन	आर्थिक प्रशासन शाखा प्रमुख प्रशासकीय अधिकृत	प्रमुख प्रशासकीय अधिकृत
३४	अन्तिम किस्ता भुक्तानी	१.उपभोक्ता समितिको निवेदन २.प्रविधिक जांचपास प्रतिवेदन ३.याजनको आम्दानीको श्रोत र खर्च विवरण खुल्ने गरी भएको सामाजिक परिक्षण बैठकको निर्णय ४. उपभोक्ता समितिले योजना फरफरक गर्न न.पा.मा माँग गरेको निर्णयको प्रतिलिपी ५. अनुगमन समितिको सिफारिस ६. वील भपाई	नि: शुल्क	कागज पत्र भएको दिन	आर्थिक प्रशासन शाखा प्रमुख प्रशासकीय अधिकृत	प्रमुख प्रशासकीय अधिकृत
३५	टोल विकास संस्था दर्ता	१. टोल विकास संस्थाको वैठक बाट गरेको निर्णयको प्रतिलिपी २. टोल विकास संस्थाको विधान ३.टो.वि.स.का. लेटर प्याडमा संस्था दर्ताका लागि निवेदन छाप सहित ४.वडा सचिवको सिफारिश ५. सामाजिक परिचालकको सिफारिश	नि:शुल्क	सोही दिन	सामाजिक विकास शाखा/प्रमुख प्रशासकीय अधिकृत/ सामाजिक परिचालक	प्रमुख प्रशासकीय अधिकृत
३६	टोल विकास संस्थाको बैक खाता खोल्ने सिफारिश	१. टोल विकास संस्थाको वैठक बाट बैक खाता खोल्नका लागि गरेको निर्णयको प्रतिलिपी	नि: शुल्क	सोहि दिन	सामाजिक विकास शाखा/प्रमुख प्रशासकीय	प्रमुख प्रशासकीय अधिकृत

क्र.स	सेवा विवरण	सेवा प्राप्त गनै पेश गर्नपर्न आवश्यक कागजातहरु	सेवा प्राप्त गर्न लाग्ने शुल्क	सेवा प्राप्त गर्न लाग्ने समय	सेवा दिने शाखा	सेवा प्राप्तीमा ढिलासुस्ती भएमा गुनासो सुन्ने व्यक्ति
		२. टो.वि.स को लेटर प्याडमा बैक खाता खोल्न सिफारिसका लागि निवेदन छाप सहितको			अधिकृत/ सामाजिक परिचालक	
		३.बैक खाता संचालन गनै व्यक्तिहरुको नागरिकता प्र.पत्रको प्रतिलिपी				
		४. सामाजिक परिचालकको सिफारिश				
३७	जेष्ठ नागरिक, असहाय विधवा तथा अशक्त अपाङ्ग भक्ताको लागि दर्ता	१.निवेदकको नागरिकता प्रमाण पत्रको प्रतिलिपी	निःशुल्क	सोहि दिन	सामाजिक विकास शाखा	प्रमुख प्रशासकीय अधिकृत
		२. एकल महिला लागि पतिको मृत्यु दर्ता प्र.पत्र वा प्रमाणणित प्र.पत्रको प्रतिलिपी				
		३.बालवालिकाको लागि जँन्म दर्ता,संरक्षकको नागरिकताको प्रतिलिपी				
		४.अपाङ्गको लागि परिचय पत्रको प्रतिलिपी साथै संक्षकको नागरिकताको प्रतिलिपी				
		५.बसाई सरी आएको सो प्रमाण पत्रको प्रतिलिपी				
३८	जेष्ठ नागरिक, असहाय विधवा तथा अशक्त अपाङ्ग भक्ता वितरण		निःशुल्क	किस्ता प्रप्त भएको १५ दिन भित्र	सामाजिक विकास शाखा लेखा शाखा प्रमुख	प्रमुख प्रशासकीय अधिकृत
३९	एकिकृत सम्पति कर	१.एकिकृत सम्पत्तिको विवरण दाखिला फारम	नगर सभाले परित गरेको दररेट अनुसार	सोहि दिन	राजश्व प्रशासन शाखा/ प्रमुख प्रशासकीय अधिकृत/वडा सचिव	प्रमुख प्रशासकीय अधिकृत
		२ .जग्गा धनी प्रमाणपुर्जाको प्रतिलिपि				
		३. नेपाली नागरिकताको प्रमाणपत्रको प्रतिलिपि				
		४.भवन नक्शा स्वीकृति प्रमाण पत्र र नक्शाको प्रतिलिपि				

क्र.स	सेवा विवरण	सेवा प्राप्त गनै पेश गर्नपर्न आवश्यक कागजातहरु	सेवा प्राप्त गर्न लाग्ने शुल्क	सेवा प्राप्त गर्न लाग्ने समय	सेवा दिने शाखा	सेवा प्राप्तीमा ढिलासुस्ती भएमा गुनासो सुन्ने व्यक्ति
		५.अघिलो आर्थिक बर्षसम्मको मालपोत वा भूमिकर बुझाएको रसिद प्रतिलिपि				
		६. सम्पत्ति धनी उपस्थित हुन नसकेमा निजले दिएको मञ्जुरीनामा				
		७. अन्य कागजातहरु				
४०	व्यक्तिगत घटना दर्ता	**जन्म दर्ता**	३५ दिन भित्रमा दर्ता गर्न आएमा निशुल्क र सो पछि आएमा रु २००।	सोहि दिन	पञ्जिकाधिकारी वडा सचिव	प्रमुख प्रशासकीय अधिकृत
		१. सूचना भरी पेश गरेको अनुसूची फारम				
		२. नवजात शिशुको बुवा /आमा दुवैको ना.प्र.पत्रको प्रतिलिपि				
		३.न.पा. बाहिरबाट आएको व्यक्तिको हकमा बसाई सराई प्रमाण पत्रको प्रतिलिपि				
		विवाह दर्ता	३५ दिन भित्रमा दर्ता गर्न आएमा निशुल्क र सो पछि आएमा रु २००।	सोहि दिन	पञ्जिकाधिकारी वडा सचिव	प्रमुख प्रशासकीय अधिकृत
		१. पति पत्नी दुवै जना उपस्थित भै सयुक्त रुपमा भरी सही छाप गरेको विवह दर्ता अनुसूची फारम				
		२. पतिको नागरिकता प्र.पत्रको प्रतिलिपी अनिवार्य (पत्नीको सन्दर्भमा विवह हुनु अगावै ना.प्र.प बनाएको भए पेश गर्नु पर्ने)				
		३. न.पा. क्षेत्र भन्दा बाहिरबाट आएको भए बसाई सराई प्रतिलिपि				
		मृत्यु दर्ता	३५ दिन भित्रमा दर्ता गर्न आएमा निशुल्क र सो पछि आएमा रु २००।	सोहि दिन	पञ्जिकाधिकारी वडा सचिव	प्रमुख प्रशासकीय अधिकृत
		१. सूचकले भरी पेश गरेको अनुसूची फारम				
		२.मृतकको नागरिकता प्र.पत्रको प्रतिलिपि				
		३.सूचकको नागरिकता प्र.पत्रको प्रतिलिपी				
		४. न.पा. क्षेत्र भन्दा बाहिरबाट आएको भए बसाई सराई प्रतिलिपि				
		बसाई सराई प्रमाण	३५ दिन भित्रमा दर्ता गर्न आएमा	सोहि दिन	पञ्जिकाधिकारी	प्रमुख प्रशासकीय

क्र.स	सेवा विवरण	सेवा प्राप्त गनै पेश गर्नपर्न आवश्यक कागजातहरु	सेवा प्राप्त गर्न लाग्ने शुल्क	सेवा प्राप्त गर्न लाग्ने समय	सेवा दिने शाखा	सेवा प्राप्तीमा ढिलासुस्ती भएमा गुनासो सुन्ने व्यक्ति
		१.बसाई सराई गरी आउनेको हकमा सम्वन्धित स्थानीय तहवाट परिवारको विवरण खुलेको बसाई सराई गरी ल्याएको प्रमाण पत्र	निशुल्क र सो पछि आएमा रु २००।		वडा सचिव	अधिकृत
		२.घर मुलीको नागरिकता प्रमाण पत्रको प्रतिलिपी				
		३.बसाई सरी जानेको हकमा परिवारको विवरण सहित सम्वनिधत वडा कार्यालय बाट बसाई सराईको कागजात				
		४.जाने –आउने सवै व्यक्तिको नागरिकता/जन्म दर्ताको प्रतिलिपी				
		<u>सम्बन्ध विच्छेद</u>	३५ दिन भित्रमा दर्ता गर्न आएमा निशुल्क र सो पछि आएमा रु २००।	सोहि दिन	पञ्जिकाधिकारी वडा सचिव	प्रमुख प्रशासकीय अधिकृत
		१.सम्वन्धित व्यक्तिले भरी पेश गरेको सम्बन्ध विच्छेद अनुसूची फारम				
		२.पतिपत्नीको नागरीकताको प्रतिलिपी १/१ प्रति				
		३.कानून बमोजिम सम्वन्ध विच्छेद भएको प्रमाणको प्रतिलिपी				
४१	व्यक्तिगत घटना दर्ता प्रमाण पत्रको प्रतिलिपी	१. सम्पूर्ण तथ्य खुलेको निवेदन	५००।	सोही दिन	पञ्जिकाधिकारी वडा सचिव	प्रमुख प्रशासकीय अधिकृत
		२.निवेदकको नागरिकता प्रमाणपत्रको प्रतिलिपि				
४२	व्यक्तिगत घटना तथा नागरिक अभिलेख दर्ता किताब हेरेको	सम्पुर्ण तथ्य खुलेको निवेदन	२००	सोही दिन	सामाजिक विकास शाख/पञ्जिकाधिकारी वडा सचिव	प्रमुख प्रशासकीय अधिकृत
४३	न्यायिक समिति	**<u>जग्गा किचलो विवाद सम्बन्धमा</u>** १. सम्पुर्ण तथ्य खुलेको निवेदन	२००	सही दिन	न्यायिक समिति	प्रमुख प्रशासकीय अधिकृत
		<u>अन्य प्रकारका विवाद निवेदनको सम्बन्धमा</u> १.सम्पुर्ण तथ्य खुलेको निवेदन	१००	सही दिन	न्यायिक समिति	प्रमुख प्रशासकीय अधिकृत
		जग्गा किचलो विवाद मिलापत्र सम्बन्धमा	४००	बढीमा ३ महिना	न्यायिक समिति	प्रमुख प्रशासकीय अधिकृत

क्र.स	सेवा विवरण	सेवा प्राप्त गनै पेश गर्नपर्न आवश्यक कागजातहरु	सेवा प्राप्त गर्न लाग्ने शुल्क	सेवा प्राप्त गर्न लाग्ने समय	सेवा दिने शाखा	सेवा प्राप्तीमा ढिलासुस्ती भएमा गुनासो सुन्ने व्यक्ति
		अन्य विवाद मिलापत्र	१००	बढीमा ३ महिना	न्यायिक समिति	प्रमुख प्रशासकीय अधिकृत

नोट :– सेवाग्राहीले उल्लिखित प्रमाणहरुको फोटोकपी निवेदनसा पेश गर्नु पर्नेछ ।

५. चैनपुर नगरपालिकामा रहेको शाखा र जिम्मेवार अधिकारी :

कर्मचारी विवरण संकलन फारम

(क) स्थायी कर्मचारीहरु :

क्र.सं.	कर्मचारी संकेत नं.	कर्मचारीको नामथर	कर्मचारीको स्थायी ठेगाना	पद	सेवा/समूह	श्रेणी/तह	हालको पदमा नियुक्ति मिति	मोबाइल नं.
१	१५६८२८	किरण प्रसाद ढकाल	मोरङ	प्र.प्र.अ.	प्र./सा.प्र.	रा.प. द्वितीय	२०७६/१०/५	९८५२०७७१११
२	A150678	नर ब. श्रेष्ठ	खा.न.पा.१० सं.स.	ज.स्वा.अ.	नेपाल स्वास्थ्य	सातौं	२०७४।४।१	९८५२०५१७७८
३	२४०५३४	कमल गौतम	पाँचखपन-३ संखुवासभा	अधिकृत (शिक्षा)	शिक्षा प्रशासन	छैठौं	२०७६/१/१७	९८४२३३६३४२
४		महेश गौतम	चैनपुर ६ सं.स.	अधिकृत	प्र./सा.प्र.	अधिकृतस्तर छैठौं	२०६४।०१।०४	९८५२०५१८५४

५	१९०९७५	हिमाल प्र. गौतम	चैनपुर-६	नायब सुब्बा	प्र./सा.प्र.	रा.प.अनं. प्रथम	२०७७।०३।१८	९८४२१०५०८७
६	२३५८०९	दिपेन्द्र चौलागाई	गुन्सि भदौरे ३ रामेछाप	लेखा सहायक	प्र./लेखा	पाचौँ	२०७६।०९।०३	९८६०१२५६३२
७	२३५८१६	हेमराज प्रधान	भोजपुर न.पा. २	आ.ले.प. सहायक	प्र./लेखा	पाँचौ	२०७६।०९।०३	९८६२२९६१३१
८		केशव पोखरेल	पाँचखपन ५	प्रा.स.	शिक्षा/शि.प्र.	पाँचौं		
९	२०९९५४	हिमालराज ढकाल	चैनपुर-८	हे.अ.	नेपाल स्वास्थ्य/हे.ई	पाँचौं	२०७१।१०।१८	९८४२१९३८८७
१०	१९०८९४	सृजना तामाङ्ग	चैनपुर-६ सं.स.	स्टाफ नर्स	स्वास्थ्य जे.नर्सिङ्ग	पाँचौं	२०६५/९/२०	९८६४२१२७२७
११	२००२५३	सुरेन्द्र कटुवाल	खा.न.पा.-८ सं.स.	प.से.प्रा.	कृषि/ला.पो.एण्ड डे.डे.	पाचौँ	२०७३।१०।२	९८४२२१४१०९
१२		पदमकला कुमारी कठायत		प.स्वा.प्रा.		पाँचौं		
१३		सन्तोष खत्री		प्राविधिक सहायक		पाँचौं		
१४		केशव आचार्य		पशु सेवा प्राविधिक		पाँचौं		
१५	२३८८१०	डिल्लीराम खत्री	षडानन्द-१४ भोजपुर	कम्प्युटर अपरेटर	विविध	पाचौं	२०७६।११।१३	९८१०५४५२५६

१६	२४०१९४	लक्ष्मी अधिकारी	विराटनगर ३ मोरङ्ग	महिला बिकास निरिक्षक	विविध	पाचौं	२०७६।११।१५	९८६२१८६६७५
१७	२३५८११	साङ्गेफूर्वा शेर्पा	षडानन्द-८ भोजपुर	सहायक	प्र./सा.प्र.	पाँचौं	२०७६/९/३	९८६३४७०७८८
१८	२३८७१८	सुदिप हायु	रतनचुरा-२ सिन्धुली	सव इन्जिनियर	इन्जिनियरीङ्ग/सिभिल	पाँचौ	२०७६।११।७	९८६५१४७३४३
१९	२३५८१५	राजन राई	हलेसी-१ खोटाङ	सहायक	प्र./सा.प्र.	पाँचौं	२०७६/९/४	९८४२८१७४४२
२०	२५५८१४	सीताराम राई	रामप्रसादराई गा.पा.वा.४ भोजपुर	सहायक पाँचौ	प्र./सा.प्र.	पाँचौं	२०७६।०९।०३	९८४३७७२२०८
२१	२३५५६४	खड्ग बहादुर राई	जरायोटार-१ भोजपुर	सहायक	प्र./सा.प्र.	चौथो	२०७६।९।२४	९८४९००५७६५
२२	२३५९७६	अस्मिता राई	कोशी हरैंचा ८	सहायक	प्र./सा.प्र.	चौथो	२०७६।९।२७	९८०३९४०३६२
२३	२३७४३१	सरोज दनुवार	त्रियुगा-१३ उदयपुर	सहायक	प्र./सा.प्र.	चौथो	२०७६।१०।९	९८४९५४७८९५
२४	२३५५६३	भरत ओझा	परेवादिन-४ धनकुटा	सहायक	प्र./सा.प्र.	चौथो	२०७६।०९।२४	९८४२३८५१३३
२५	२४०१८४	प्रकाश बजगाई	कमलबजार १ अछाम	अमिन	इन्जिनियरिङ्ग/सर्वे	चौथो	२०७६/१२/५	९८६२९५०७४९
२६		गणेश कुमार लिम्बु	चैनपुर-६	स.ले.पा.	प्र./सा.प्र.	चौथो	२०६८/९/१	९८४२०७६५८२
२७		अंजय मण्डल	कन्चनरुप न.पा. ११, सप्तरी	नायब पशु स्वास्थ्य	कृषि/ भेटेरीनरी	सहायकस्तर चौथो	२०७८/११/१३	९८१७७०५५३८

				प्राविधिक				
२८	१०८५६७	कृष्ण कुमार श्रेष्ठ	चैनपुर-७ सं.स.	का.स.	प्र./सा.प्र.	श्रेणी विहिन	२०४१/३/२०	९८४२१०६७१२
२९		महेन्द्र बहादुर खत्री	चैनपुर-३	का.स.	प्र./सा.प्र.	श्रेणी विहिन	२०६८/९/१	९८४२२१६४५०
३०		पहलमान तामाङ	चैनपुर-४	का.स.	प्र./सा.प्र.	श्रेणी विहिन	२०६८/९/१	९८४२०९९१९३
३१		लिला बहादुर तामाङ	चैनपुर-७	का.स.	प्र./सा.प्र.	श्रेणी विहिन	२०५८/४/२६	९८४२०९५५८४
३२		लाल बहादुर तामाङ	चैनपुर-९	का.स.	प्र./सा.प्र.	श्रेणी विहिन	२०५७/११/१७	९८४२२९८२४१
३३		राम बहादुर श्रेष्ठ	चैनपुर-१०	का.स.	प्र./सा.प्र.	श्रेणी विहिन	२०५६/६/१	

(ख) अस्थायी तथा करार कर्मचारीहरुः

क्र.सं.	कर्मचारी संकेत नं. अस्थायी/करार	कर्मचारीको नामथर	कर्मचारीको स्थायी ठेगाना	पद	सेवा/समूह	श्रेणी/तह	हालको पदमा नियुक्ति मिति	मोबाइल नं.
१	करार	रिवज खत्री	चैनपुर ८	इन्जिनियर	इन्जिनियरिङ/सिभिल	अधिकृत छैठौं	२०७५।९।१३	९८५११८७२५९
२	करार	उमेश दाहाल	चैनपुर ११	सू.प्र.अ.	नेपाल विविध	अधिकृत छैठौं	२०७५।१०।२	९८४२२३७१२१
३	करार	दीपक धिताल	चैनपुर २	रोजगार संयोजक		अधिकृत छैठौं	२०७६।१०।२७	९८४२५४८३१२
४	करार	टंक ब. रोक्का	चैनपुर ६	नि.स./सहायक	प्र./सा.प्र.	सहायक पाँचौं		९८४२११४५९१
५	करार	सुर्य किरण भण्डारी	चैनपुर ३	सहायक	प्र./सा.प्र.	सहायक पाँचौं	२०७१।१२।११	९८५२०५१४०८
६	करार	झमला रिजाल	चैनपुर ६	वडा सचिव	प्र./सा.प्र.	सहायक पाँचौं		९८४२१०६६३१
७	करार	ज्ञान ब. लोहार	चैनपुर ११	स.ई.	इन्जिनियरिङ/सिभिल	सहायक पाँचौं	२०७६।८।६	९८१५३७९६९८
८	करार	बलिराम यादव	पिपरा गा.पा. ३, महोत्तरी	प्राविधिक सहायक	इन्जिनियरिङ/सिभिल	सहायक पाँचौं	२०७७।०६।०८	९८६२५९३१४०
९	अस्थायी	राजन कार्की	चैनपुर ६	सहायक	प्र./सा.प्र.	सहायक चौथो	२०६४।४।१	९८४२१०८६७९

१०	करार	सुन्दर शाक्य	चैनपुर-६	एम.आइ.एस. अपरेटर		सहायक पाँचौं	२०७६/०८/०१	९८४२१०६८७९
११	करार	सुरज गौतम	चैनपुर-६	फिल्ड सहायक		सहायक चौथो	२०७६/०८/०१	९८४२३०४६९८
१२	करार	मोहन प्रसाद सुवेदी	चैनपुर-६	फिल्ड सहायक		सहायक चौथो	२०७६/०८/०१	९८४२३८४९८०
१३	अस्थायी	नर ब. राउत	चैनपुर ११०	सहायक	प्र./सा.प्र.	सहायक चौथो	२०७०।४।६	९८४२१११८५८
१४	अस्थायी	वृष ब. राई	चैनपुर १	सहायक	प्र./सा.प्र.	सहायक चौथो	२०६७।५।१	९८१९०८४०७५
१५	अस्थायी	पदम कुमार श्रेष्ठ	चैनपुर ७	सहायक	प्र./सा.प्र.	सहायक चौथो	२०६४।४।१	९८४२२१५६२९
१६	करार	गणेशनाथ जोगी	चैनपुर ३	अ.स.इ.	इन्जिनियरिङ/सिभिल	सहायक चौथो	२०६७।१२।४	९८५२०५१३८३
१७	करार	होम नारायण सापकोटा	चैनपुर १	अ.स.ई.	इन्जिनियरिङ/सिभिल	सहायक चौथो	२०७३।४।२	९८४२२९५०११
१८	करार	मधुकर राई	खा.न.पा ७	अ.स.इ.	इन्जिनियरिङ/सिभिल	सहायक चौथो	२०७६।८।४	९८१०४४३७२७
१९	करार	दिपक भण्डारी	मादी ९	ना.प्रा.स	नेपाल कृषि/कृषि	सहायक चौथो	२०७६।९।१	९८४२७१२६४३
२०	करार	टंकराज कटवाल	चैनपुर ११	न.प्रा.स.	नेपाल कृषि/कृषि	सहायक चौथो	२०७६।९।१	९८४०९८७३७१
२१	स्थायी	प्रकाश ढुंगाना	खा.न.पा. ३	ना.प.स्वा.प्रा.	नेपाल कृषि/भेट	सहायक	२०७६/०९/१४	९८४२४५१४९१

						चौथो		
२२	करार	विनोद खत्री	खा.न.पा. ८	ना.प.स्वा.प्रा.	नेपाल कृषि/भेट	सहायक चौथो	२०७६/०९/०१	९८४९४८५५८३
२३	करार	दुर्गा ठटाल	खा.न.पा.	ना.प.से.प्रा.	नेपाल कृषि/भेट	सहायक चौथो		९८४२३९१३९४
२४	करार	गोपालमान कार्की (ढोली)	चैनपुर-११	जे.टि.ए.	नेपाल कृषि/भेट	सहायक चौथो		९८६२१३८९७७
२५	करार	कमल ब. खत्री	चैनपुर ९	सहायक	प्र./सा.प्र.	सहायक चौथो	२०७०।१०।२७	९८४२२१५०६३
२६	करार	जीवन कुमार राई	चैनपुर न.पा.९	डाटा इन्ट्री अपरेटर	प्र./सा.प्र.	सहायक चौथो	२०७३।१।१२	९८४२१९३८६१
२७	करार	सन्दिप तामाङ	चैनपुर ८	डाटा इन्ट्री अपरेटर		सहायक चौथो	२०७२।४।१	९८६२१९६२५१
२८	करार	प्रनिता लिम्बु	चैनपुर ४	सहायक	प्र./सा.प्र.	सहायक चौथो	२०६९।८।१	९८१९०९४६०५
२९	करार	विनुता खत्री भण्डारी	चैनपुर ३	सहायक	प्र./सा.प्र.	सहायक चौथो	२०७२।७।११	९८६०८२३९३८
३०	करार	मन कुमारी तामाङ	चैनपुर ७	सहायक	प्र./सा.प्र.	सहायक चौथो	२०७२।१।३	९८०५३५०६६७
३१	करार	कृष्ण ब. कटवाल	चैनपुर ११	सहायक	प्र./सा.प्र.	सहायक चौथो	२०७०।१०।२७	९८४२३८४०४०
३२	करार	आशिकराम	चैनपुर १	सहायक	प्र./सा.प्र.	सहायक	२०६७।१२।११	९८२४३९९५५८

		लिम्बु				चौथो		
३३	करार	ईन्दिरा खतिवडा	चैनपुर ६	सहायक	प्र./सा.प्र.	सहायक चौथो	२०६७।८।१	९८४२४७४१८५
३४	करार	लिला बहादुर दाहाल	चैनपुर-३	अ.स.ई.	इन्जिनियरिङ	सहायक चौथो	२०७७/०८/०३	९८४२५६४२११
३५	करार	कुसुम तामाङ	चैनपुर ३	नि.स.	प्र./सा.प्र.	सहायक चौथो	२०७५	९८६३४९६१६७
३६	करार	उमेश कुमार राई	चैनपुर ७	कार्यालय सहयोगी	प्र./सा.प्र.	श्रेणी विहिन	२०७५	९८११३२०६६८
३७	करार	टेक ब. भुजेल	चैनपुर ६	कार्यलय सहयोगी	प्र./सा.प्र.	श्रेणी विहिन	२०७०।१०।१२	९८४२५१७४२४
३८	करार	श्रीबहादुर लिम्बु	चैनपुर ४	कार्यलय सहयोगी	प्र./सा.प्र.	श्रेणी विहिन	२०७४	९८२५३६१२८०
३९	करार	पदम ब. अधिकारी	चैनपुर ३	कार्यलय सहयोगी	प्र./सा.प्र.	श्रेणी विहिन	२०७५।८।४	९८१७३१८४३०
४०	करार	पुण्य प्रसाद निरौला	सुनसरी	ह .सवारी चालक	इन्जिनियरिङ	श्रेणी विहिन	२०७२।५।२१	९८१९०९९६३३
४१	करार	रित ब. पिठाकोठे मगर	चै.न.पा ७	व्या.हो .लो.अ.	इन्जिनियरिङ	श्रेणी विहिन	२०७६।१०।१६	९८६५७२९२६१
४२	करार	कृष्ण कुमार श्रेष्ठ	चैनपुर ६	कार्यालय सहयोगी	प्र./सा.प्र.	श्रेणी विहिन	२०७५।६।७	९८४२४३९३८४
४३	करार	सुक्रराज लिम्बु	चैनपुर १	कार्यालय सहयोगी	प्र./सा.प्र.	श्रेणी विहिन	२०७५।९।१	९८४२३८७०४३

४४	करार	नर ब. लिम्बु	चैनपुर १	कार्यालय सहयोगी	प्र./सा.प्र.	श्रेणी विहिन	२०७६।४।१	
४५	करार	नगेन्द्र चौहान	चैनपुर ११	कार्यालय सहयोगी	प्र./सा.प्र.	श्रेणी विहिन	२०७६।१०।०२	
४६	करार	गणेश मेहतर	मोरङ, विराटनगर	स्वीपर	प्र./सा.प्र.	श्रेणी विहिन	२०७६।८।८	
४७	करार	केदार राई	चैनपुर ७	कार्यालय सहयोगी	प्र./सा.प्र.	श्रेणी विहिन	२०७७/५/०१	९८६२१३६७१७
४८	करार	अनिल मेहतर		कार्यालय सहयोगी	प्र./सा.प्र.	श्रेणी विहिन		
४९	करार	तुलाराम भण्डारी	चैनपुर ९	प.से.प्रा.		स.चौथो		

१. स्वास्थ्य संस्था अन्तर्गत (स्थायी कर्मचारीहरु) :-

क्र.सं.	कर्मचारी को नामथर	स्थायी ठेगाना	शुरु नियुक्ति मिति	संकेत नं.	हालको पद	श्रेणी/तह	सेवा/समूह/उपसमूह	हालको पदमा नियुक्ति मिति	मोबाइल नम्बर	कार्यरत शाखा वा कार्यालय
१	हर्क ब. शेर्पा	सिद्धपोखरि ७ सङखुवासभा	२०४३।०३।३१	११५२५१	ज.स्वा.अ.	सातौं	हे.इ.	२०७५।०९।२०	९८५२०५१०९१	प्राथमिक स्वास्थ्य केन्द्र, चैनपुर संखुवासभा
२	सुमित्रा लिम्बु	मौनाबुधुक ८ धनकुटा	२०६८।११।२८	२००८७१	अ.न.मि.	पाचौं.	स्वास्थ्य	२०७३।११।२८	९८४२५१८८३४	
३	सुमित्रा राई	चैनपुर न.पा.७ सङखुवासभा	२०४४।०३।२१	१३०७१४	सि.अ.न.मि.	छैटौं	प.हे.न.	२०६४	९८४२२१५१७७	

४	उमेश चारकोले	आँखिभुई २ सङखुवासभा	२०७१।०८।२३	२१०६८५	ल्या.अ.	चैथो	स्वास्थ्य	२०७१।०८।२३	९८६२१२७२८४	
५	सीखा राई	चैनपुर ६ सङखुवासभा	२०७४।०९।०९	२२५५६८	हे.अ.	साहायक पाचौं	स्वास्थ्य		९८०७३२११०१	
६	सविना लिम्बु	पाचखपन न.पा.	२०७५।०६।२५	२३२५४६	अ.न.मि.	चौथो	स्वास्थ्य	२०७५।०६।२५	९८१४३६९००६	
७	दिनेश प्रसाद राय	सबैला न.पा. ८, धनुषा	२०७१/११/०६	२१११९२	कविराज	सहायक पाँचौं	स्वास्थ्य, आयुर्वेद	२०७६/०६/२९	९८४४०९८८१९	चैनपुर आयुर्वेद औषद्यालय, पोखरी
८	हिमालराज ढकाल	चैनपुर ८ सङखुवासभा	२०७१।१०।१८	२०९९५४	हे.अ.	हे.अ.	स्वस्थ्य(हे.इ.)	२०७३।८।१२	९८४२१९३८८७	नुनढाकी स्वास्थ्य चौकि सङखुवासभा
९	रञ्जना राई	चिचिला गा.पा. २ सङखुवासभा	२०७३।१२।१३	२२२७६३	अ.न.मि.	चौथो	स्वस्थ्य	२०७३।१२।१३	९८४२५५०३३६	
१०	रसिक पौड्याल	चैनपुर ६ सङखुवासभा	२०७३।०८।१२	२१८१४५	साहायक पाचौं	पाँचौ	स्वास्थ्य	२०७३।०८।१२	९८४२२१५६१४	सिद्धकाली स्वास्थ्य चौकी चैनपुर ३
११	सुनिता गुरुङ्ग	इटहरा ६ मोरङ्ग	२०५१।१२।०७	१६९६८९	प.हे.न.	पाचौं	स्वास्थ्य	२०६४।१०।१७	९८५२०५१४६६	
१२	पुर्ण कुमारी राई	खदवारि न.पा. ४ सङखुवासभा	२०७४।०१।१३	२२३८५८	अ.हे.व.	सहायक चौथो	स्वास्थ्य		९८४२३३६३१२	
१३	सकिन्द्र पँडित	शहिदनगर न.पा. ४ धनुषा	२०७५।०७।१५	२३२८२२	अ.हे.ब.		स्वास्थ्य	२०७५।०७।१५	९८१४८१४८२५	

१४	सविना श्रेष्ठ	चैनपुर न.पा. ७ सङखुवासभा	२०७५।०६।२९	२३२९०८	अ.न.मि.	साहयक चौथो	स्वास्थ्य	२०७५।०६।२९	९८६२००३५५९	
१५	सुरेन्द्र घिमिरे	खादबारि ५ सङखुवासभा	२०७४।०१।१२	२२३८८६	अ.हे.व.		स्वास्थ्य	२०७४।०१।१२	९८४२१५०९८३	सिद्धपोखरी स्वास्थ्य चौकी
१६	लक्ष्मी प्र.वनेम लिम्बु	चैनपुर न.पा.४ सङखुवासभा	२०७४।०९।१६	२२५५२५		साहाय क पाचौं	स्वास्थ्य	२०७४।०९।१६	९८६३३४८१२३	
१७	रविना विक	पथरि शनिश्चरे ७ मोरङ्ग	२०७३।१२।१०	२२२५१३	अ.न.मि.	साहाय क चौथौ	स्वास्थ्य	२०७३।१२।१०	९८१२३७७३५४	
१८	अलका श्रेष्ठ	धर्मदेवि न.पा. ८	२०७१।०९।०९	२११७८४	हे.अ.	साहाय क पाचौं	स्वास्थ्य	२०७१।०९।०९	९८४२२४९८४३	वानेश्वर स्वास्थ्य चौकी चैनपुर ९
१९	अनिल रसाईली	खादबारि ८ सङखुवासभा	२०७१।०२।०७	२०६८४७	अ.हे.व.	द्धितिय	स्वास्थ्य	२०७१।०२।०७	९८४२१५९९३०	
२०	भावना विश्वकर्मा	खादबारि ८ सङखुवासभा	२०७४।१२।३०	२३०७४३	अ.हे.व.	द्धितिय	स्वास्थ्य	२०७४।१२।३०	९८४३५८०४९९	
२१	लक्ष्मि घिमिरे	खादबारि न.पा.७सङखुवासभा	२०७५।०१।११	२३०४५८	अ.न.मि.	साहाय क चौथौ	स्वास्थ्य	२०७५।०१।११	९८४२१०७७७१	
२२	योगेस श्रेष्ठ	चैनपुर ७ सङखुवासभा	२०७१।०९।०९	२११७८६	हे.अ.	साहाय क पाँचौ	स्वास्थ्य	२०७१।०९।०९	९८४२१०१२८२	खराङ स्वास्थ्य चौकी, चैनपुर १०
२३	लक्ष्मि वाह्रकोटि	खादवारि न.पा.२ सङखुवासभा	२०७४।१२।२०	२३०६५४	अ.न.मि.	चौथो	स्वास्थ्य	२०७४।१२।२०	९८४२३३५८००	
२४	यमुना गुरुङ्ग	खदबारि न.पा.३ सङखुवासभा	२२९३७५	२०७४।१२।२७	अ.हे.व.		स्वास्थ्य	२०७४।१२।२७	९८६२१३७३७३	

२५	कुवेर खतिवडा	चैनपुर न.पा. १०सङखुवासभा	१४०८६२	२०४४।०८।०१	का.स.	श्रेणि विहिन	स्वास्थ्य	२०४४।०८।०१		

२. स्वास्थ्य संस्था अन्तर्गत (अस्थायी/करार/ज्यालादारी सेवामा कार्यरत कर्मचारीहरु) :-

क्र. सं.	कर्मचारीको नामथर	स्थायी ठेगाना	हालको पद	श्रेणी/तह	सेवा/समूह/उपसमूह	करार/ज्यालादारी	कार्यरत शाखा वा कार्यालय
१	डा. समिर थापा		मे.अ.	अधिकृतस्तर आठौं	चिकित्सा	करार	चैनपुर प्रथामिक स्वास्थ्य केन्द्र
२	रघुनाथ तामाङ	चैनपुर ३	ल्या.अ.	सहायक चौथो	स्वास्थ्य मे.ल्या.टे	करार	खराङ्ग स्वास्थ्य चौकी
३	ममता गुरुङ	चैनपुर ३	ल्या.अ.	सहायक चौथो	स्वास्थ्य मे.ल्या.टे	करार	सिद्धकाली स्वास्थ्य चौकी
४	मिसन सेर्पा	मोरङ	डार्करुम असिस्टेन्ट	सहायक चौथो	स्वास्थ्य रेडियोग्राफर	करार	चैनपुर प्रथामिक स्वास्थ्य केन्द्र
५	सुर्य बहादुर थुलुङ राई	चैनपुर ४	अ.हे.ब.	सहायक चौथो	स्वास्थ्य /हे.ई	करार	शहरी स्वास्थ्य केन्द्र प्यांकोट
६	पुष्पा राई	चैनपुर ४	अ.न.मी	सहायक चौथो	स्वास्थ्य/प.हे.न	करार	शहरी स्वास्थ्य केन्द्र प्यांकोट
७	चन्द्रवती अधिकारी	सभापोखरी १	अ.हे.ब.	सहायक चौथो	स्वास्थ्य /हे.ई	करार	शहरी स्वास्थ्य केन्द्र रातमाटे
८	अनिसा ढकाल	चैनपुर ८	अ.न.मी	सहायक चौथो	स्वास्थ्य/प.हे.न	करार	शहरी स्वास्थ्य केन्द्र रातमाटे

९	शान्ता दाहाल	चैनपुर ११	अ.हे.ब.	सहायक चौथो	स्वास्थ्य /हे.ई	करार	सामुदायिक स्वास्थ्य ईकाई लोहाकोट
१०	हर्कमाया लिम्बु	चैनपुर ४	अ.न.मी.	सहायक चौथो	स्वास्थ्य/प.हे.न	करार	सामुदायिक स्वास्थ्य ईकाई लोहाकोट
११	कुमार तामाङ	चैनपुर १०	अ.हे.ब.	सहायक चौथो	स्वास्थ्य /हे.ई	करार	सामुदायिक स्वास्थ्य ईकाई परेवा डाडा
१२	गंगा सेप्पा राई	चैनपुर २	अ.न.मी.	सहायक चौथो	स्वास्थ्य/प.हे.न	करार	सामुदायिक स्वास्थ्य ईकाई परेवा डाडा
१३	प्रजिना तामाङ	चैनपुर १०	अ.हे.व.	सहायक चौथो	स्वास्थ्य /हे.ई	करार	शहरी स्वास्थ्य केन्द्र चापाभैं
१४	दिलकुमारी तामाङ	चैनपुर १	अ.न.मी.	सहायक चौथो	स्वास्थ्य/प.हे.न	करार	समामुदायिक स्वास्थ्य ईकाई गुफा
१५	पुष्पा बिसुंखे	खादबारी	अ.हे.ब.	सहायक चौथो	स्वास्थ्य /हे.ई	करार	शहरी स्वास्थ्य केन्द्र सालडाडा
१६	सबिता सेर्पा	चैनपुर १	अ.न.मी.	सहायक चौथो	स्वास्थ्य/प.हे.न	करार	शहरी स्वास्थ्य केन्द्र सालडाडा
१७	सिताश्रेष्ठ (बस्नेत)	चैनपुर ६	अ.न.मी.	सहायक चौथो	स्वास्थ्य/प.हे.न	करार	चैनपुर प्रथामिक स्वास्थ्य केन्द्र
१८	कुमार भण्डारी	चैनपुर ३	अ.हे.ब.	सहायक चौथो	स्वास्थ्य /हे.ई	करार	चैनपुर प्रथामिक स्वास्थ्य केन्द्र
१९	करुणा गौतम	पाँचखपन	अ.न.मी	सहायक चौथो	स्वास्थ्य/प.हे.न	करार	शहरी स्वास्थ्य केन्द्र चापाभैं
२०	प्रतिभा	चैनपुर ६	अ.न.मी	सहायक चौथो	स्वास्थ्य/प.हे	करार	नुनढाकी स्वास्थ्य चौकी

	कर्मचार्य				.न		
२१	अनिला कार्की	चैनपुर १०	अ.न.मी	सहायक चौथो	स्वास्थ्य/प.हे.न	करार	सिद्धपोखरी स्वास्थ्य चौकी
२२	अनिसा काफ्ले	खाँदबारी ८ संखुवासभा	अ.न.मी	सहायक चौथो	स्वास्थ्य/प.हे.न	करार	नयाँ नियुक्ति
२३	एलिना लिम्बु	धरान ८ सुनसरी	अ.न.मी	सहायक चौथो	स्वास्थ्य/प.हे.न	करार	नयाँ नियुक्ति
२४	कविता थापा	चैनपुर ९ स.स.	अ.न.मी	सहायक चौथो	स्वास्थ्य/प.हे.न	करार	नयाँ नियुक्ति
२५	कमला तामाङ	चैनपुर ४ स.स.	अ.न.मी	सहायक चौथो	स्वास्थ्य/प.हे.न	करार	नयाँ नियुक्ति
२६	कुमारी चाँदनी मेहता	देवानगञ्ज गा.पा.२, सुनसरी	अ.न.मी	सहायक चौथो	स्वास्थ्य/प.हे.न	करार	नयाँ नियुक्ति
२७	फुलमाया शेर्पा	चैनपुर ४ स.स.	अ.न.मी	सहायक चौथो	स्वास्थ्य/प.हे.न	करार	नयाँ नियुक्ति
२८	मन्दिरा राई	पाँचखपन ८ सं स.	अ.न.मी	सहायक चौथो	स्वास्थ्य/प.हे.न	करार	नयाँ नियुक्ति
२९	मुना ढकाल	चैनपुर ८ स.स.	अ.न.मी	सहायक चौथो	स्वास्थ्य/प.हे.न	करार	नयाँ नियुक्ति
३०	अनिस तामाङ	पाँचखपन न.पा. -४, सङ्खुवासभा	अ.हे.व	सहायक चौथो	स्वास्थ्य/हे.ई.	करार	नयाँ नियुक्ति

३१	एलिना गौतम	चैनपुर न.पा.-८, सङ्खुवासभा	स्टाफ नर्स	सहायक पाँचौं	स्वास्थ्य/ज.न.	करार	नयाँ नियुक्ति
३२	गणेश मेहेत्तर	सिराहा	का.स.	श्रेणी विहिन	प्रशासन	करार	चैनपुर प्रथामिक स्वास्थ्य केन्द्र
३३	रुद्र बहादुर श्रेष्ठ	चैनपुर ७	का.स.	श्रेणी विहिन	प्रशासन	करार	चैनपुर प्रथामिक स्वास्थ्य केन्द्र
३४	पुर्णकुमार श्रेष्ठ	चैनपुर १	का.स.	श्रेणी विहिन	प्रशासन	करार	नुनढाकी स्वास्थ्य चौकी
३५	ईन्दिरा भुजेल	चैनपुर ६	का.स.	श्रेणी विहिन	प्रशासन	करार	चैनपुर प्रथामिक स्वास्थ्य केन्द्र
३६	मिना बि.क.	चैनपुर ३	का.स.	श्रेणी विहिन	प्रशासन	करार	सिद्धकाली स्वास्थ्य चौकी
३७	शुक्रराज लिम्बु	चैनपुर १	का.स.	श्रेणी विहिन	प्रशासन	करार	चैनपुर प्रथामिक स्वास्थ्य केन्द्र

६. सेवा प्राप्त गर्न लाग्ने दस्तुर र अवधि

माथि वुँदा नं. ४ मा उल्लेख भएको नागरिक वडापत्र वमोजिम सेवा प्रदान गर्न लाग्ने दस्तुर र अवधि हुनेछ ।

७. निर्णय गर्ने प्रक्रिया र अधिकार

आन्तरिक प्रशासनिक र अन्य विषयको निर्णय सम्बन्धित शाखाबाट पेश हुने टिप्पणीमा प्रमुख प्रशासकीय अधिकृतबाट निर्णय हुन्छ । चैनपुर नगरपालिका नगर कार्यपालिका (कार्य विभाजन) नियमावली, २०७४ बमोजिम नगर कार्यपालिकाको बैठकमा प्रस्ताव पठाउनु पर्ने विषयमा यस कार्यालयको अनुरोधमा नगर कार्यपालिकाको बैठक तथा नगरसभामा पेश भई निर्णय गरिने व्यवस्था रहेको छ । साथै नगरपालिकाले सम्पादन गर्ने अन्य कार्यहरु स्थानीय सरकार सञ्चालन ऐन, निर्देशिका, कार्यविधि, परिपत्र र सम्बन्धित कानुनमा तोकिए बमोजिम हुने गर्दछ ।

८. निर्णय उपर उजुरी सुन्ने अधिकारी

नियमित सेवा प्रवाह र आन्तरिक प्रशासननिक विषयको निर्णयमा चित्त नबुझे सोको सुनवाई प्रमुख प्रशासकीय अधिकृतबाट हुने ।

९. चैनपुर नगरपालिकाले सम्पादन गरेको कामको विवरण

यस कार्यालयबाट यस अवधिमा कार्यसम्पादन भएका मुख्य मुख्य कामहरु देहाय बमोजिम उल्लेख गरिएको छ :

<u>शिक्षा युवा तथा खेलकुद शाखा</u>

१. नगर शिक्षा समितिका बैठक वटा बसेको ६ –
२. बैठकका महत्वपूर्ण निर्णयहरु
   - क. शिक्षा समितिका पदाधिकारीहरु चयन
   - ख. कोभिडसंक्रमणको अवस्थामा विद्यालय बैकल्पीक उपायबाट संञ्चालन एवं पठनपाठनको निरन्तरता सम्बन्धमा । १९ -
   - ग. विद्यालय शैक्षिक गुणस्तर अधिबृद्धि योजना कार्यान्वयन ।
   - घ. Accounting Software सम्बन्धि तालिम
   - ङ. अंग्रेजी गणीत र विज्ञान विषयमा मा.जना र नि ३ .वि.माशिक्षण सहयोग अनुदान शिक्षक नियूक्ति । जना ३ .वि.
   - च. विद्यालय बाटिका कार्यक्रम र विद्यालय रङ्ग रोकन कार्यक्रम कार्यान्वयन ।
   - छ. नमुना आधारभूत विद्यालय स्थापनाका लागि अनुदान ।
   - ज. २ वटा विद्यालयहरुलाई कम्प्यूटर प्रयोगशाला वितरण ।
   - झ. विद्यालय भौतिक निर्माणमा मर्मत लगायतका क्षेत्रमा ९ वटा विद्यालयहरुमा कार्यक्रम प्रदान गरिएको ।
   - ञ. नगर भरिका विद्यालयहरुमा परीक्षा संञ्चालनार्थ रकम उपलब्ध गराईएको ।

ट. बालविकास सहजकर्ता एवं विद्यालय कर्मचारीलाई न्यूनतम रुपारिश्रमिक पुर्याउने निर्णय गरि -/१५००० . कार्यान्वयन गरिएको ।

३. प्र३ – बैठक संख्या .अ.

४. विद्यालय इमिस र विद्यालय लेखा सफ्टवेर संञ्चालन सम्बन्धि तालिम ।

५. विद्यालय दिवाखाजा सम्बन्धि तालिम ।

६. विद्यालय अनुगमन नियमित गरिएको ।

७. आधारभूत तह कक्षा ८ को परीक्षा संञ्चालन समितिको बैठक संख्या ४ ।

८. महत्वपूर्ण निर्णयहरु-

क. परीक्षा तालिका प्रकाशन

ख. परीक्षाका लागि प्रस्नपत्र निर्माण कार्यशाला २ दिन सम्म संञ्चालन ।

ग. आवश्यक स्रोत साधन प्रश्नपत्रउत्तर पुस्तिका छपाई एवं वितरण । ,

घ. परीक्षा को अनुगमन २१ वटा विद्यालयहरुमा पटक पटक ।

९. विद्यालय शिक्षक कर्मचारीको परिश्रमिकपहिलो र - दोस्रो चौमाशिक निकासा ।

१०. छात्रा छत्रबृत्तीर अपाङ्ग छात्रबृत्ती निकासा । दलित ,

११. करार शिक्षक छनौट समितिहरुबाट विभिन्न विद्यालयमा शिक्षक छनौट गरि सिफारिस र पदपूर्ती ।

जिन्सी उप–शाखाः

२०७८/०४/१ देखी २०७८/६/३० सम्म ।	
सि.नं.	कार्यक्रमको नाम
१	दोस्रो चौमासिकको लागि सामाग्री खरिद
२	सबै शाखा तथा वडा कार्यालयहरुमा समान आपुर्ति
३	सार्वजनिक सम्पत्ती व्यवस्थापन प्रणाली PAMS मा जिन्सी सामान दर्ता
४	जिन्सी निरिक्षण
२०७८/७ /१ देखी पौष मसान्त सम्म	
१	दोस्रो चौमासिकको लागि सामाग्री खरिद
२	सबै शाखा तथा वडा कार्यालयहरुमा सामान आपुर्ति
३	सार्वजनिक सम्पत्ती व्यवस्थापन प्रणाली PAMS मा जिन्सी सामान दर्ता
२०७८/१०/१ देखी वैशाख मसान्त सम्म	
१	दोस्रो चौमासिकको लागि सामाग्री खरिद
२	सबै शाखा तथा वडा कार्यालयहरुमा समान आपुर्ति
३	सार्वजनिक सम्पत्ती व्यवस्थापन प्रणाली PAMS मा जिन्सी सामान दर्ता

न्यायिक समिति

२०७८/०४/१ देखी २०७८/६/३० सम्म ।	
सि.नं.	कार्यक्रमको नाम
१	न्यायिक समितिको बैठक
२	मेलमिलाप केन्द्र गठन
३	मुद्धा दर्ता
४	मुद्धा सम्बन्धी काम कामकार्वाही
२०७८/७ /१ देखी पौष मसान्त सम्म	
१	न्यायिक समितिको बैठक
२	मुद्धा दर्ता
३	मुद्धा सम्बन्धी छलफल
२०७८/१०/१ देखी वैशाख मसान्त सम्म	
१	२०७८/०४/०१ देखी प्रतिवेदन तयार गर्दा सम्म चार वटा मात्र मुद्धा दर्ता
२	न्यायिक समितिको निरिक्षण कार्य सम्पन्न २०७८/०४/१ देखी चैत्र मसान्त सम्म
३	दर्ता भएका विवाद ७५ प्रतिशत फर्छ्यौट सम्पन्न ।

विपद व्यवस्थापन मिति २०७८/०४/१ देखी चैत्र मसान्त सम्म ।

२०७८/०४/१ देखी २०७८/६/३० सम्म ।	
सि.नं.	कार्यक्रमको नाम
१	स्थानीय विपद व्यवस्थापन कार्यन्वयन समिति गठन
२	स्थानीय विपद व्यवस्थापन कार्यन्वयन समिति बैठक
३	विपदमा परेका व्यक्तिलाई आर्थिक सहयोग र प्राविधिक सहयोग

राजस्व उपशाखा

२०७८/०४/१ देखी २०७८/६/३० सम्म ।	
सि.नं.	कार्यक्रमको नाम

१	मासिक प्रतिवेदन तयार
२	राजस्व सम्बन्धी तालिम
३	राजस्व परामर्श समितिको बैठक
२०७८/७ /१ देखी पौष मसान्त सम्म	
१	बजार अनुगमन -घरेलु तथा साना उद्योगको सहयोगमा
२	राजस्व परामर्श समतिको बैठक
	मासिक प्रतिवेदन तयार
२०७८/१०/१ देखी वैशाख मसान्त सम्म	
१	बजार अनुगमन खराङ बजार घरेलु तथा साना उद्योगको सहयोगमा
२	मासिक प्रतिवेदन तयार
३	राजस्व सुधार कार्ययोजना निर्माण सम्बन्धि एक दिने गोष्टि संचालन

शिप विकास उद्यशिल

२०७८/०४/१ देखी २०७८/६/३० सम्म ।	
सि.नं.	कार्यक्रमको नाम
१	वडा अभिमुखीकरण कार्याक्रम वडा नं. २,४,८
२	सामाजिक परिचालक
३	फारम ए र बि भरेको
२०७८/७ /१ देखी पौष मसान्त सम्म	
१	उद्यमशिलता विकास तालिम
२	समुह गठन
	व्यवसायिक योजना
२०७८/१०/१ देखी वैशाख मसान्त सम्म	
१	सिप विकास तालिम सञ्चालन
२	डाटा संकलन

रोजगार सेवा केन्द्र

क. श्रावण १ देखी असोज मसान्त सम्म				
१	विभिन्न निकायहरुलाई आवश्यक विवरण उपलव्ध गराइएको			
२	EMIS प्रणालि अधावधिक गरीएको			
३				
ख. कार्तिक १ देखी पौष मसान्त सम्म				
१	EMIS प्रणालि अधावधिक			
२	प्रधान्त्री रोजगार कार्यक्रम सञ्चालन			
३	युवा रोजगारीका लागी रुपान्तरण पहल आयोजना सञ्चालन			
४	विभिन्न योजनाहरुको अनुगमन			
ग.माघ १ गते देखी चैत्र मसान्त सम्म				
१	EMIS प्रणालि अधावधिक			
२	प्रधान्त्री रोजगार कार्यक्रम सञ्चालन			
३	युवा रोजगारीका लागी रुपान्तरण पहल आयोजना सञ्चालन			
५	४ विभिन्न योजनाहरुको अनुगमन EMIS प्रणालिमा वेरोजगारहरु लाई सुचिकृत			

<u>सामाजिक सुरक्षा तथा पन्जिकरण उप-शाखा</u>

विवरण प्राप्त नभएको ।

<u>सामाजिक सुरक्षा तथा पन्जिकरण उप-शाखा</u>

- जेष्ठ नागरिक सम्मान कार्यक्रम (९० वर्षमाथिका उमर समूह)
- विद्यालयका वालवालिकाहरुलाई वाल पोषण सम्बन्धी अर्न्तक्रिया कार्यक्रम ।
- लैङ्गिक हिंसा सम्बन्धी १६ दिने अभियान ।
- आमा समूहलाई लेखा व्यवस्थापन सम्बन्धि तालिम ।
- अपाङ्गताहरुलाई उद्घोषण तालिम ।
- कानुनी सचेतना सम्बन्धी तालिम ।

स्वास्थ्य शाखा

आ.ब. २०७८/७९

क) श्रावण १ देखि असोज मसान्त सम्म

- कर्मचारीहरुको म्याद थप
- मातृ तथा नवशिशु कार्यक्रमकोलागि स्वास्थ्य संसथाहरुलाई पेश्की रकम उपलब्ध गराएको ।
- स्वास्थ्यको बार्षिक समिक्षा गोष्ठी संचालन ।
- म.स्वा.से हरुलाई मोबाईल स्वास्थ्य बारे ३ दिनको तालिम संचालन ।
- दरबन्दी अनुसार कर्मचारी नभएको ठाउँको लागि बिज्ञापनको लागि सुचना प्रकासन ।
- कोभिड १९ का संक्रमित बिरामीहरुको उपचारका लागि आईसोलेसन संचालन ।
- संक्रमण रोकथामको लागि एन्टिजिन तथा पि.सि.आर जाँच ।
- कोभिड १९ बिरुद्ध खोप अभियान संचालन ।

ख) कार्तिक १ गते देखि पौष मसान्त सम्म

- स्वास्थ्य सेवाको लागि औषधि सामाग्री खरिद ।
- कोभिड १९ का संक्रमित बिरामीहरुको उपचारका लागि आईसोलेसन संचालन ।
- संक्रमण रोकथामको लागि एन्टिजिन तथा पि.सि.आर जाँच ।
- कोभिड १९ बिरुद्ध खोप अभियान संचालन ।
- उपमेयर सुत्केरी भेटघाट कार्यक्रम संचालन ।

("कृषि, पर्यटन र व्यपार, सुरक्षित समृद्ध नगरको आधार"

चैनपुर नगरपालिका

नगर कार्यपालिकाको कार्यलय

चैनपुर , संखुवासभा

स्थापना २०७३

प.स. ०७८।७९(स्वास्थ्य शाखा)

प्रदेश नं. १ नेपाल

- स्वास्थ्य चौकी तथा प्रा.स्वा.के.हरुको लागि आवश्यक गर्भवती महिलाहरुलाई आवश्यक ल्याब सामाग्री खरिद ।
- महिला स्वास्थ्य स्वयं सेबिकाहरुको अर्धबार्षिक समिक्षा गोष्ठी संचालन ।

ग) माघ १ गते देखि चैत्र मसान्त सम्म

- महिला स्वास्थ्य स्वयं सेबिकाहरुले पाउने पोषक भत्ता , प्रोत्साहन बापतको रकम बितरण ।
- कोभिड १९ बिरुद्ध खोप अभियान संचालन ।
- नब दम्पतीहरुको लागि शुभकामना कार्ड छपाई तथा बितरण ।
- आधारभुत स्वास्थ्य सेवा केन्द्र स्थापना तथा संचालन ।
- कर्मचारी करार सेवामा नियूक्ती ।
- चैनपुर प्राथामिक स्वास्थ्य केन्द्रमा अक्सीजन प्लाण्ट निर्माण तथा जडान ।
- स्वास्थ्य कर्मिहरुलाई बृहत पोषण प्याकेज सम्बन्धी ७ दिने तालिम संचालन ।
- म.स्वा.सेहरुलाई बृहत पोषण प्याकेज सम्बन्धी ३ दिने तालिम संचालन ।
- टाईफाईड खोप अभियान संचालन ।
- पुर्णखोप दिगोपनाको लागि घरधुरी सर्बेक्षण कार्यक्रम संचलन ।
- कोभिड खोप सम्बन्धी जनप्रतिनिधि तथा सरोकारवालाहरुलाई अन्तरक्रिया कार्यक्रम संचालन ।
- किसोरीहरुलाई आईरन फोलिक एसिड बितरणको लागि बिद्यालयका शिक्षक संग अन्तरक्रिया कार्यक्रम संचालन साथै फाल्गुन १ गते देखि बितरण कार्यक्रम सूरु ।
- प्रदेश अन्तरगत रहने स्वास्थ्य कार्यालय मार्फत हुने कार्यक्रमहरु संचालन ।

हिमलिराज ढकाल

जनस्वास्थ्य निरिक्षक

कृषि विकास शाखा

कृषि विकास शाखा को आ. व २०७८/०७९
प्रगति प्रतिवेदन विवरणः

कृषि विकास शाखा
चैनपुर, संखुवासभा
प्रदेशनं.-१

क.स	योजना तथा कार्यक्रमको नाम	बजेट खर्चको अवस्था	उपलब्धीहरु	कैफियत
क.	**श्रावण १ देखि असोज मसान्त सम्म**			
१	हिउँदे तरकारीको उन्नत बिउ वितरण १०० प्रतिशत अनुदान	३,००,०००।-	१७०० प्याकेट ११ ओटै वडामा तरकारीको बिउ वितरण	
२	च्याउको बिउ वितरण १०० प्रतिशत अनुदान	१,००,०००।-	प्लाष्टिक थैला सहित १८०० पोका वितरण कृषक, कृषक समूह, सहकारी तथा कृषि फर्महरुलाई वितरण	
३	आकस्मीक बाली रोग कार्यक्रक	१,५०,०००।-	स्पेय ट्याडकी वितरण	
४	मौरीको घार वितरण ५० प्रतिशत अनुदान	१,५०,०००।-	५५ ओटा मौरी घार वितरण कृषक, कृषि समूह तथा कृषि सहकारी र कृषि फर्महरुलाई वितरण	
ख.	**कार्तिक १ गते देखि पौष मसान्त सम्म**			
१	साना सिंचाई आयोजना	४,००,०००।-	कृषि समूह,सहकारीहरुलाई पाईप वितरण (८ ओटा कृषि समूह तथा कृषि सहकारीहरु)	
२	मिनीटीलर वितरण ५० प्रतिशत अनुदान	७,५०,०००।-	कृषक,कृषक समूह,सहकारी तथा कृषि फर्महरुलाई वितरण २६ ओटा	
३	बैमौसमी तरकारी खेती सम्बन्धी घुम्ती स्तर कृषक तालीम	१,००,०००।-	तरकारी खेती सम्बन्धी तालिम संचालन	
४	प्लाष्टिक टनेल वितरण ५० प्रतिशत अनुदान	२,५०,०००।-	९० ओटा कृषक,कृषक समूह,सहकारी तथा कृषि फर्महरुलाई वितरण	
५	वडा स्तरिय १ दिने अगुवा कृषक तालिम	१,५०,०००।-	अगुवा कृषकहरु को माग बमोजिम ११ ओटै वडामा कार्यक्रम सम्पन्न भएको	
६	किवीको विरुवा वितरण १०० प्रतिशत अनुदान वडा नं ४	२,००,०००।-	हिँउदे फलफूल किवीको विरुवा वितरण वडा नं ४	
७	शर्सत अनुदान तर्फ पूरानो फलफूल नर्सरी सुद्दिढीकरण कार्यक्रम	२,५०,०००।-	हिँउदे फलफूल किवीको विरुवा वितरण वडा नं १,२ र ३ मा किवीको विरुवा वितरण	
ग.	**माघ १ देखि चैत्र मसान्त सम्म**			
१	उखु पेल्ने इलोक्टोनीक मेशिन वितरण ७० प्रतिशत अनुदान	४,००,०००।-	२ ओटा कृषि समूह र कृषि सहकारीहरु लाई वितरण	
२	किसानसँग मेयर कृषि प्रवद्धन कार्यक्रम	५,००,०००।-	सिंचाईको लागि पाईप वितरण	
३	आकस्मीक बाली रोग कार्यक्रक	२,००,०००।-	मकै बालीमा लाग्ने किरा नियन्त्र गर्ने विषादी वितरणको तयारी	
४	मकैको उन्नत बिउ वितरण ५० प्रतिशत अनुदान	१,३०,०००।-	कृषक,कृषि समूह,कृषि सहकारी तथा कृषि फर्महरुलाई मकैको उन्नत विउ वितरण	
५	मकैको मूल बिउ वितरण १०० प्रतिशत अनुदान बिउ उत्पादक समूह तथा सहकारी	७०,०००।-	बिउ उत्पादक कृषि सहकारीलाई वितरण	
६	ओखरको विरुवा वितरण १०० प्रतिशत अनुदान वडा नं १,२ र ४ कृषि समूह तथा सहकारीहरुलाई वितरण	२,००,०००।-	हिँउदे फलफूल ओखरको विरुवा वितरण	
७	ओखर खेती बगैचा व्यवस्थापन कार्यक्रम	३,००,०००।-	बगैचा व्यवस्थापनका लागि काट, छाट गर्ने र खाल्डो खन्ने मेशिन र विषादी वितरण	
८	सुन्तला खेती प्रवद्धन तथा व्यवस्थापन कार्यक्रम पकेट क्षेत्र वडा नं. ५ र ६	४,५०,०००।-	१,५०,०००।- को विरुवा काटछाँट गर्ने सामाग्री खरिद गरी वडा नं ६ का सुन्तला उत्पादक कृषकहरु लाई वितरण	
९	शर्सत अनुदान तर्फ किसान सूचिकरण कार्यक्रम	३,००,०००।-	प्रत्येक वडामा सहज कर्ता पदपूर्ति गर्ने सम्बन्धी सूचना आवह्न भईसकेको	
१०	शर्सत अनुदान तर्फ पूरानो फलफूल नर्सरी सुद्दिढीकरण कार्यक्रम	५,००,०००।-	हिँउदे फलफूल ओखरको विरुवा वितरण वडा नं. १,२,३ र ४	
११	शर्सत अनुदान तर्फ कोल्डरुम/ पोर्टेवल कोल्ड च्याम्वर	११,५०,०००।-	सूचना प्रसारण तर निवेदन कुनै पनि नआएको	

चैनपुर नगरपालिका
नगर कार्यपालिकाको कार्यालय
कृषि विकास शाखा
चैनपुर, संखुवासभा

	निमार्ण लागत साझेदारी ५० प्रतिशत अनुदान	प्रदेशन.र		
१२	प्रधानमन्त्री कृषि आधुनिकीकरण परियोजन तर्फ अलैचीको साना व्यवसायिक कृषि उत्पादन केन्द्र पकेट विकास कार्यक्रम	१२,००,०००।-	कार्यकार्यक्रम छनौट गर्न बाँकी	
१३	प्रधानमन्त्री कृषि आधुनिकीकरण परियोजन तर्फ आ.व. २०७७/७८ मा स्थापना भएका कृर्षि तर्फका साना व्यवसायिक कृषि उत्पादन केन्द्र पकेट विकास कार्यक्रम निरन्तरता	६,००,०००।-	कार्यक्रम गर्न तयारी	

पशु सेवा शाखा

आ.व.०७८/०७९ रिपोर्ट

बैनपुर नगरपालिका नगर कार्यपालिकाको कार्यालय पशु सेवा शाखा बैनपुर, संखुवासभा

महिना : माघ फागुन र चैत्र

क.स.	कार्यक्रम	इकाई	लक्ष्य	गत महिनाको प्रगति	यस महिनाको प्रगति	हालसम्म महिनाको प्रगति	लाभान्वित जनसंख्या						जम्मा	कैफियत
							दलित		जनजाति		अन्य			
							महिला	पुरुष	महिला	पुरुष	महिला	परुष		
१	उपचार सेवा	संख्या												
•	मेडिकल उपचार				२५५८	२५५८	२३	१६	७८	१५२	९१	२०४	५६४	
•	गाईनोक्लोजिकल				४२	४२	१	३	५	१०	८	१४	४१	
•	माइनर सर्जिकल				३४९	३४९	१८	३५	३१	४१	२४	८३	२३२	
२	प्रयोगशाला सेवा	संख्या												
•	गोवर परीक्षण सेवा				९२	९२	३	५	७	९	१६	३४	७४	
•	थुनेलो परिक्ष													
३	कृतिम गर्भाधान सेवा	संख्या			३२	३२	२	१	३	८	६	१२	३२	
•	गाई				२५	२५	१	१	२	५	६	१०	२५	
•	भैंसी				७	७	१		१	३		२	७	
४	खोप सेवा	संख्या												
•	खोरेत				२०००	२०००								
•	पि.पि.आर.				१५०००	१५०००								
•	स्वाईफिभर				२०००	२०००								
•	रेविज				९२	९२	१	३	१७	२६	१३	३२	९२	
५	अन्य सेवा													

- गाई भैंसी प्याकेज गोठ सुधार समुह निमार्ण गाई भैंसी तर्फ ५ वटा (वडा ४,७,९,१०,११)
- बाखा प्याकेज गोठ सुधार समुह निमार्ण बाखा तर्फ ९ वटा (वडा १,२,३,४,५,६,७,८,९)

शाखा प्रमुख

०८१/०८२ माघ देखी चैत्र सम्म

- वंगुर प्याकेज गोठ सुधार समुह निमार्ण वंगुर तर्फ २ वटा (वडा ४, ६)
- च्याप कटर वितरण ५० प्रतिशत अनुदान ८ गोटा
- दुध संकलन केन्द्र विकासको लागि ५० प्रतिशत अनुदानमा काम भैरहेको
- भैंसी खरीद ढुवानी ५० प्रतिशत अनुदानमा काम भैरहेको
- प्रधानमन्त्री आधुनिकीकरण बाखा पकेट कार्यक्रम काम भैरहेको वडा १० र ११
- प्रधानमन्त्री आधुनिकीकरण वंगुर पकेट कार्यक्रम काम भैरहेको वडा ७ र ९ निरन्तरता
- पशु स्वास्थ्य शिविर १ पटक वडा १ मा सम्पन्न

बैनपुर नगरपालिका
नगर कार्यपालिकाको कार्यालय
पशु सेवा शाखा
बैनपुर, सर्खुवासभा
प्रदेश नं.-१

शाखा प्रमुख

सम्पन्न भएका योजना तथा कार्यक्रमहरु

चैनपुर नगरपालिका
प्रदेश नं. १,संखुवासभा
योजनाको प्रगती विवरण

सम्पन्न भएका योजना

सामाजिक विकास

					योजना					भुक्तानीको अवस्था			लाभान्वित जनसंख्या	
सि.नं.	दर्ता नं	योजनाको नाम	वडा नं	अनुदानको किसिम	योजनाको कुल अनुदान	संचालन प्रकिया	संझौता मिति	कार्य संम्पन्न गर्नुपर्ने मिति	कार्य संम्पन्न भएको मिति	भुक्तानी घटी रकम	हाल सम्मको भुक्तानी	भुक्तानी दिन बाँकी रकम	पुरुष	महिला
१	३१	तुपुवा सामुदायिक भवन चर्पी निर्माण	२	समानिकरण अनुदान	५००००	उपभोक्ता समति	२०७८/९/२५	२०७८/१२/२२	२०७८/११/१८	०	५००००	०	१४०	१५०
	जम्मा				५००००					०	५००००	०	१४०	१५०
शैक्षिक पूर्वाधार निर्माण कार्यक्रम														
सडक तथा पुल														
सडक मर्मत														
१	४९	जमाने गौंडा चन्दने खोल्सी सडक मर्मत र फुयलगाउँ सडक ट्याक ओपन	३	समानिकरण अनुदान	१०००००	उपभोक्ता समति	२०७८/१०/१८	२०७८/११/३०	२०७८/११/७	०	१०००००	०	८०	९०
	जम्मा				१०००००					०	१०००००	०	८०	९०
शिक्षा														
१	२२	श्री भगवती मा.वि. चित्ताङ	२	समानिकरण अनुदान	१०००००	उपभोक्ता समति	२०७८/०९/३०	२०७८/१२/२५	२०७८/१२/९	०	१०००००	०	६२०	६५०
	जम्मा				१०००००					०	१०००००	०	६२०	६५०
आधारभूत तह शिक्षा कार्यक्रम														
प्रारम्भिक बाल शिक्षा तथा विद्यालय शिक्षा कार्यक्रम														
खेलकुद मैदान निर्माण														
१	२५	श्री जलेश्वरी आ.वि. तिखिढुङ्गा खेल मैदान मर्मत	२	समानिकरण अनुदान	५००००	उपभोक्ता समति	२०७८/९/३०	२०७८/१२/२२	२०७८/१२/४	०	५००००	०	२१०	२६०
	जम्मा				५००००					०	५००००	०	२१०	२६०
स्वास्थ्य														
१	४	नुनढाकी स्वास्थ्य चौकी भवन रङ रोगन	१	समानिकरण अनुदान	२५००००	उपभोक्ता समति	२०७८/९/१८	२०७८/१२/२५	२०७८/१०/१९	०	२५००००	०	१०५०	११००
	जम्मा				२५००००					०	२५००००	०	१०५०	११००
संस्कृति प्रवर्द्धन														

Activate Windows

१	२६	लामागाउँ सामुदायिक भवन मर्मत	२	समानिकरण अनुदान	२५००००	उपभोक्ता समति	२०७८/९/२६	२०७८/१२/२५	२०७८/१०/२८	०	२५००००	०	१५०	१६०
	जम्मा				२५००००					०	२५००००	०	१५०	१६०
मठ मन्दिर निर्माण														
१	२७	पेम्बा डाँडा गुम्बा निर्माण	२	समानिकरण अनुदान	३०००००	उपभोक्ता समति	२०७८/९/२५	२०७८/१२/३०	२०७८/११/२१	०	३०००००	०	५६०	६३०
२	२८	तामाङगाउँ सामुदायिक गुम्बा निर्माण ताङलेवा	२	समानिकरण अनुदान	१५००००	उपभोक्ता समति	२०७८/९/२५	२०७८/१२/२२	२०७८/११/८	०	१५००००	०	५३०	५६०
३	१३४	साङ्गे छपोलिङ्ग गुम्बा	८	समानिकरण अनुदान	५०००००	उपभोक्ता समति	२०७८/९/१	२०७८/१२/३०	२०७८/१२/७	०	५०००००	०	५३०	५४०
	जम्मा				९५००००					०	९५००००	०	१६२०	१७३०
मठ मन्दिर मर्मत														
१	५	डाज्यूर पेमा होईदेलिङ्ग गुम्बा मर्मत संभार	१	समानिकरण अनुदान	६००००	उपभोक्ता समति	२०७८/९/२१	२०७८/१२/२५	२०७८/१०/१०	०	६००००	०	२६०	२७०
२	६१	न्यू लाईफ चर्च मैदाने भौतिक पूर्वाधार निर्माण	४	समानिकरण अनुदान	१५००००	उपभोक्ता समति	२०७८/८/२८	२०७८/१२/३०	२२	०	१५००००	०	२५	३०
३	१०१	बक्तेश्वर मन्दिर मर्मत हिटीटोल	६	समानिकरण अनुदान	२०००००	उपभोक्ता समति	२०७८/१०/७	२०७८/१२/२५	२०७८/१२/१७	०	२०००००	०	३५०	३६०
४	१०२	बिलीभर्स ईस्टर्न चर्च गेट निर्माण हिटीडाँडा	६	समानिकरण अनुदान	५००००	उपभोक्ता समति	२०७८/७/२८	२०७८/११/१५	२०७८/११/८	०	५००००	०	१२०	१३०
५	११३	देउराली भगवती मन्दिर मर्मत	७	समानिकरण अनुदान	१०००००	उपभोक्ता समति	२०७८/९/१२४०	२०७८/१२/२२	२०७८/११/२५	०	१०००००	०	१०५	११०
६	१४५	अरुणथान मन्दिर निर्माण सुधार	८	समानिकरण अनुदान	६०००००	उपभोक्ता समति	२०७८/१०/५	२०७८/१२२५	२०७८/१२/२०	०	६०००००	०	२७०	२८०
७	१६२	त्रिशुले कृष्ण मन्दिर गेट निर्माण तथा कम्पाउण्ड घेराबारा	९	समानिकरण अनुदान	१५००००	उपभोक्ता समति	२०७८/६/१३५०	२०७८/१०/३०	२०७८/१०/२८	०	१५००००	०	१२०	१३०
८	१७३	कृष्ण मन्दिर व्यबस्थापन	१०	समानिकरण अनुदान	२०००००	उपभोक्ता समति	२०७८/९/१८	२०७८/१२/५	२०७८/११/१९	०	२०००००	०	१४०	१५०
९	१८२	टाँसी छोलिङ गुम्बा बुद्ध मुर्ति खरिद	१०	समानिकरण अनुदान	१०००००	उपभोक्ता समति	२०७८/१०/६	२०७८/१२/२२	२०७८/१०/९	०	१०००००	०	४२०	४८०
१०	२५१	आईतबारे पूजा आराधाना पूजा स्थत संरक्षण	६	समानिकरण अनुदान	२०००००	उपभोक्ता समति	२०७८/१०/६	२०७८/१२/२२	२०७८/१०/२५	०	२०००००	०	१८०	१९०
११	२७४	शिवालय मन्दिर मर्मत तथा व्यव्थापन	६	समानिकरण अनुदान	३०००००	उपभोक्ता समति		२०७८/१२/२२	२०७८/१२/१५	०	३०००००	०	२६०	२७५
	जम्मा				२११००००					०	२११००००	०	२२५०	२४०५
अन्य सार्वजनिक निर्माण														
भवन तथा सहरी विकास														
भवन मर्मत														
खानेपानी तथा सरसफाई														
खानेपानी आपूर्ति कार्यक्रम														

खानेपानी तथा सरसफाइ														
खानेपानी आपूर्ति कार्यक्रम														
खानेपानी संरचना निर्माण														
१	१११	रिठ्ठाबोटे कुवा र शंकर भण्डारीको घर छेउको कुवा निर्माण	७	समानिकरण अनुदान	८००००	उपभोक्ता समति	२०७८/९/२२	२०७८/१२/२५	२०७८/११/३०	०	८००००	०	४०	४५
२	१२९	वालाबेशीं खानेपानी ट्याङ्की निर्माण	७	समानिकरण अनुदान	५००००	उपभोक्ता समति	२०७८/१०/१८	२०७८/१२/२२	२०७८/१२/८	०	५००००	०	१८	२५
३	१४०	चापामैं खेलमैदान खानेपानी निर्माण	८	समानिकरण अनुदान	१०००००	उपभोक्ता समति	२०७८/७/२३	२०७८/१०/३०	२०७८/९/११	०	१०००००	०	५५	७०
४	१५३	पैनपुर बृहत खानेपानी ट्याङ्की निर्माण माथिल्लो ठाँटीगाउँ	९	समानिकरण अनुदान	३०००००	उपभोक्ता समति	२०७८/१०/२	२०७८/१२/३२८	२०७८/११/१५	०	३०००००	०	३५	५०
	जम्मा				५३००००					०	५३००००	०	१४८	१९०
खानेपानी आयोजना मर्मत														
१	१९	तुरतुरे खानेपानी ट्याङ्की निर्माण	२	समानिकरण अनुदान	३०००००	उपभोक्ता समति	२०७८/९/१९	२०७८/१२/२२	२०७८/११/१४	०	३०००००	०	१६०	१७०
२	४५	बस्त्रेतगाउँ खानेपानी ट्याङ्की मर्मत	३	समानिकरण अनुदान	१०००००	उपभोक्ता समति	२०७८/८/७	२०७८/१०//१५	२०७८/८/२८	०	१०००००	०	९०	११०
३	७८	नेवारधारा मुहान संरक्षण	५	समानिकरण अनुदान	५००००	उपभोक्ता समति	२०७८/८/२८	२०७८/१२/३०	२०७८/९/१०	०	५००००	०	१३०	१४०
४	९०	बस्त्रेत धारा मर्मत डाँगीगाउँ	६	समानिकरण अनुदान	५००००	उपभोक्ता समति	२०७८/८/२६	२०७८/१२/३०	२०७८/१०/१५	०	५००००	०	२०	३०
५	९१	कार्की धारा मर्मत	६	समानिकरण अनुदान	५००००	उपभोक्ता समति	२०७८/८/२६	२०७८/१२/३०	२०७८/१०/१५	०	५००००	०	३५	४०
६	९२	काभ्रे कुवा मर्मत भन्ज्याङखर्क	६	समानिकरण अनुदान	५००००	उपभोक्ता समति	२०७८//१०/९	२०७८/१२/२५	२०७८/११/२५	०	५००००	०	८०	९०
७	९३	थिङ धारा मर्मत तामाङगाउँ भन्ज्याङखर्क	६	समानिकरण अनुदान	१०००००	उपभोक्ता समति	२०७८/१०/९	२०७८/१२/२५	२०७८/१२/१३	०	१०००००	०	१७०	१९०
८	१३६	तामा कुवा निर्माण	८	समानिकरण अनुदान	१०००००	उपभोक्ता समति	२०७८/५/२७	२०७८/८/३०	२०७८/६/१४	०	१०००००	०	३५	४०
९	१५८	खाम्लिङ पुरानो पधेरो खानेपानी मर्मत योजना	९	समानिकरण अनुदान	२०००००	उपभोक्ता समति	२०७८/८/२२	२०७८/१२/३०	२०७८/१०/९	०	२०००००	०	१७५	१९०
	जम्मा				१००००००					०	१००००००	०	८९५	१०००
कृषि तथा पशु सेवा														
पशु सेवा कार्यक्रम														
खानेपानी तथा सरसफाइ														
१	१६	ओख्रीभुईं खानेपानी मर्मत	२	समानिकरण अनुदान	५००००	उपभोक्ता समति	२०७८/९/३०	२०७८/१२/५	२०७८/११/१०	०	५००००	०	३५	४०
२	४४	क्याउरेनी खानेपानी मर्मत	३	समानिकरण अनुदान	८००००	उपभोक्ता समति	२०७८/८/२९	२०७८/१२/३०	२०७८/९/१५	०	८००००	०	२०	३०
	जम्मा				१३००००					०	१३००००	०	५५	७०
खानेपानी आपूर्ति कार्यक्रम														

गाउँ कार्यपालिकाको कार्यालय
प्रदेश नं. १,संखुवासभा
योजनाको प्रगती विवरण

सम्पन्न भएका योजना

पुर्वाधार विकास

					योजना					भुक्तानीको अवस्था			लाभान्वित जनसंख्या	
सि.नं.	दर्ता नं	योजनाको नाम	वडा नं	अनुदानको किसिम	योजनाको कुल अनुदान	संचालन प्रकिया	संझौता मिति	कार्य संम्पन्न गर्नुपर्ने मिति	कार्य संम्पन्न भएको मिति	भुक्तानी घटी रकम	हाल सम्मको भुक्तानी	भुक्तानी दिन बाँकी रकम	पुरुष	महिला
१	१३९	भुमिटोलदेखि अरुणथान बाटो सोलिङ	८	समानिकरण अनुदान	१०००००	उपभोक्ता समति	२०७८/७/११	२०७८/११/१५	२०७८/९/२५	०.००	१०००००	०	४०	६०
२	१६१	भण्डारी गाउँ सिरान सडकको घुम्तीमोड सुधार	९	समानिकरण अनुदान	२०००००	उपभोक्ता समति	२०७८/१०/२५	२०७८/१२/२८	२०७८/११/१०	०.००	२०००००	०	१३०	१६०
३	१८०	विकास सामुदायिक संस्था भवन प्लाष्टर	१०	समानिकरण अनुदान	१०००००	उपभोक्ता समति	२०७८/९/१८	२०७८/१२/२४	२०७८/१०/१२	०.००	१०००००	०	१३०	१४०
		जम्मा			४०००००					०	४०००००	०	३००	३६०
सडक तथा पुल														
१	१०७	चैनपुर बजार रेलिङ निर्माण	६	समानिकरण अनुदान	१५००००	उपभोक्ता समति	२०७८/९/२९	२०७८/१२/१५	२०७८/१०/२९	१,१७५.००	१५००००	०	६०	७०
		जम्मा			१५००००					११७५	१५००००	०	६०	७०
सडक मर्मत														
१	८	तिखिढुङ्गा पुछारबाट सिरान जाने सडक मर्मत	२	समानिकरण अनुदान	२५००००	उपभोक्ता समति	२०७८/९/१९	२०७८/२/२२	२०७८/११/४	०.००	२५००००	०	२६०	२७०
२	११	बगरे चौताराबाट भक्तेढुङ्गा हुँदै भगवती मा.वि. जाने सडक मर्मत	२	समानिकरण अनुदान	४५००००	उपभोक्ता समति		२०७८/१२/२५	२०७८/१०/२८	१,०९२.४२	४५००००	०	१४०	१४०
३	१२	खर्कटारबाट सिरमाने जाने सडक मर्मत	२	समानिकरण अनुदान	१५००००	उपभोक्ता समति	२०७८/९/३०	२०७८/१२/२५	२०७८/११/५	१,६५९.५१	१५००००	०	२६०	२७५
४	९५	सिम्ले जंगारे हेवाँखोला जाने बाटो मर्मत	६	समानिकरण अनुदान	१०००००	उपभोक्ता समति	२०७८/८/२४	२०७८/१०/३०	२०७८/९/१४	१,३९८.८६	१०००००	०	१७०	१८०

Activate Windows
Go to Settings to activate Windows.

५	९६	हिटीटोल जाने बाटो मर्मत	६	समानिकरण अनुदान	१०००००	उपभाक्ता समति	२०७८/९/१६	२०७८/११/१५	२०७८/९/२९	२७८.५१	१०००००	०	४५	६०
६	९९	ठूलधारा जाने बाटो पौडेलगाउँ	६	समानिकरण अनुदान	१०००००	उपभोक्ता समति	२०७८/९/२९	२०७८/१२/१५	२०७८/१०/२५	५७७.३४	१०००००	०	१७०	१८०
७	११६	देउराली बाटो मर्मत	७	समानिकरण अनुदान	२०००००	उपभोक्ता समति	२०७८/९/२९	२०७८/१२/५	२०७८/१२/३	६९२.३५	२०००००	०	१५०	१६०
८	११८	च्यानडाँडा अधेरी खोला बाटो मर्मत	७	समानिकरण अनुदान	१५००००	उपभोक्ता समति	२०७८/६/७	२०७८/११/३०	२०७८/९/२२	०.००	१५००००	०	२४०	२६०
९	१२१	कालापानी साउनेपानी मोटरबाटो मर्मत	७	समानिकरण अनुदान	१४००००	उपभोक्ता समति	२०७८/८/८	२०७८/११/१५	२०७८/१०/७	३२४.१७	१४००००	०	१००	११०
१०	१२२	सिमाली चौतारा पूरानो चैनपुर बाटो मर्मत	७	समानिकरण अनुदान	३०००००	उपभोक्ता समति	२०७८/९/९	२०७८/१२/३०	२०७८/११/०९	०.००	३०००००	०	२६०	२७०
११	१२५	नाकेडाँडा च्यानडाँडा मोटरबाटो मर्मत	७	समानिकरण अनुदान	१५००००	उपभोक्ता समति	२०७८/९/५	२०७८/१२/२५	२०७८/१०/२६	८१.२४	१५००००	०	११०	१२०
१२	१२६	भ्याकुलडाँडा, स्वास्थ्य चौकी हुँदै सिमाली चौतारा जोड्ने बाटो मर्मत	७	समानिकरण अनुदान	३०००००	उपभोक्ता समति	२०७८/८/२८	२०७८/१२/३०	२०७८/१२/८	०.००	३०००००	०	२५०	२७०
१३	१२८	प्रतिक्षालयबाट बिजुली अफिस जाने बाटो मर्मत	७	समानिकरण अनुदान	१०००००	उपभोक्ता समति	२०७८-८-२६	२०७८/१२/३०	२०७८/१२/१३	३१०.८२	१०००००	०	४०	६०
१४	१३५	दंगाली गाउँ बाटो सोलिङ देवीथान माथी	८	समानिकरण अनुदान	३०००००	उपभोक्ता समति	२०७८/७/१५६०	२०७८/१२/१५	२०७८/१०/८	२,७१७.०५	३०००००	०	१४०	१६०
१५	१३७	भोला ढकालको घरदेखि मानेडाँडा सडक सोलिङ	८	समानिकरण अनुदान	१०००००	उपभोक्ता समति	२०७८/५/२४	२०७८/०९/३०	२०७८/९/५	०.००	१०००००	०	७०	८०
१६	१३८	अरुणथान रमिते सडक सोलिङ	८	समानिकरण अनुदान	१०००००	उपभोक्ता समति	२०७८/७/१५	२०७८/१२/१५	२०७८/११/१९	०.००	१०००००	०	१२५	१३५
१७	१८३	भोग्टेनी डाँडा दमाईगाउँ हुँदै रचुङ्गे डाँडा जोड्ने सडक ट्याक ओपन	१०	समानिकरण अनुदान	१०००००	उपभोक्ता समति	२०७८/१०/२	२०७८/१२/१५	२०७८/१०/२३	६२८.२१	१०००००	०	५५	६०
१८	२१८	पोखरीबाट NCELL टावर सडक मर्मत	३	समानिकरण अनुदान	५०००००	उपभोक्ता समति	२०७८/१०/२	२०७८/१२/३०	२०७८/११/२	०.००	५०००००	०	३२०	३६०
१९	२२१	बालमन्दिर अगाडीको पहिरो नियन्त्रण	६	समानिकरण अनुदान	५०००००	उपभोक्ता समति	२०७८/१०/४	२०७८/१२/२८	२०७८/१२/५	४,४७३.९६	५०००००	०	६०	६५

Activate Windows
Go to Settings to activate Windows

२०	२३६	तिनखोप्रे डुम्रे सिद्धिपुर सिद्धकाली सडक सरसफाई	३	समानिकरण अनुदान	२०००००	उपभोक्ता समति	२०७८/६/२५	२०७८/१०/३०	२०७८/८/२२	७७६.९२	२०००००	०	१२००	१३००
२१	२३८	वडा नं. ४ सडक मर्मत तथा सरसफाई	४	वित्तीय समानीकरण अनुदान	२५५०००	उपभोक्ता समति	२०७८/८/८	२०७८/११/२२	२०७८/८/२५	१,८८९.७४	२५५०००	०	५००	६००
२२	२४३	वाड भरीका बाटो मर्मत	९	समानिकरण अनुदान	२०००००	उपभोक्ता समति	२०७८/९/१८	२०७८/१०/१८	२०७८/९/२२	०.००	२०००००	०	७६५	८७६
२३	२४४	अम्बोटे तित्रेटार सडक निर्माण	११	समानिकरण अनुदान	१५००००	उपभोक्ता समति	२०७८/९/२८	२०७८/१२/१५	२०७८/१०/१७	६,४५९.३५	१५००००	०	१८०	१९०
२४	२४५	वडा भरीको बाटो सरसफाई योजना	७	समानिकरण अनुदान	२०००००	उपभोक्ता समति	२०७८/९/२९	२०७८/१२/२२	२०७८/१२/१४	२५४.८९	२०००००	०	८७०	८८०
२५	२४६	चैनपुर ११ घोरेटार सभाखोला सडक निर्माण	११	समानिकरण अनुदान	५०००००	उपभोक्ता समति	२०७८/९/२९	२०७८/१२/१५	२०७८/११/१०	२,४२८.६०	५०००००	०	१७०	१८०
२६	२४७	वडा नं. २ को बाटो सरसफाई	२	समानिकरण अनुदान	२०००००	उपभोक्ता समति	२०७८/९/३०	२०७८/११/३०	२०७८/१०/१६	१,०६८.७३	२०००००	०	६५०	७३०
२७	२४८	पोखरी तिखिढुङ्गा बगैंचे पैर्हे ग्याविन वाल र ग्राभेल	२	समानिकरण अनुदान	१००००००	उपभोक्ता समति	२०७८/०९/३०	२०७८/१२/२८	२०७८/१२/९	१६,९२१.२२	१००००००	०	१२०	१३०
२८	२६५	ओरिङ्गा खोला पुल नजिकको सडक ढलान मर्मत	४	समानिकरण अनुदान	१६००००	उपभोक्ता समति	२०७८/१०/२५	२०७८/१२/२५	२०७८/१२/१२	३,०२८.१२	१६००००	०	२७०	२९०
२९	२८०	पोखरी बजार सिरानको खोल्सी मर्मत	३	भैपरी	१०००००	उपभोक्ता समति	२०७८/११/९	२०७८/१२/२५	२०७८/१२/१४	०.००	१०००००	०	१६०	१७०
३०	२९१	सडक सरसफाई तथा मर्मत योजना	५	समानिकरण अनुदान	२०००००	उपभोक्ता समति	२०७८/११/२२	२०७८/१२/२८	२०७८/१२/१५	७९६.३५	२०००००	०	७८०	८७०
३१	२९४	११ नं. वडाका सडक सरसफाई तथा मर्मत	११	समानिकरण अनुदान	२०००००	उपभोक्ता समति	२०७८/११/२६	२०७८/१२/२८	२०७८/१२/४	१८,९७८.६८	२०००००	०	७८०	८९०
३२	३०१	१० नं. वार्डका सडक सरसफाई तथा मर्मत	१०	समानिकरण अनुदान	२०००००	उपभोक्ता समति	२०७८/१२/७	२०७८/१२/२९	२०७८/१२/१३	०.००	२०००००	०	७८०	८९०
३३	३२३	वडा नं. ६ मोटरबाटो सरसफाई	६	समानिकरण अनुदान	२०००००	उपभोक्ता समति	२०७८/१२/१७	२०७९/१/२२	२०७८/१२/२९	२,५००.००	२०००००	०	५९०	६३०
		जम्मा			७८५५०००					६९३३७.०४	७८५५०००	०	१०७८०	११८४१
सडक ढल														
१	७३	मंगलबारे हाट बजारको ढल र नाली तेर्सो बाटो	५	समानिकरण अनुदान	२०००००	उपभोक्ता समति	२०७८/०८/१४	२०७८/१२/१५	२०७८/९/७	१८९.६२	२०००००	०	४०	६०

Activate Windows
Go to Settings to activate Windows.

						समति								
२	१०५	त्रिचोकदेखि सिमकुवा जाने ढल मर्मत	६	समानिकरण अनुदान	२०००००	उपभोक्ता समति	२०७८/०९/२१	२०७८/१२/२२	२०७८/११/२८	८,६२५.१२	२०००००	०	१५०	१६०
३	२५७	सभा खोला बिजुवापानी लिफ्टिङ खा.पा.यो. RVT स्थल जाने सडक निर्माण	११	समानिकरण अनुदान	२०००००	उपभोक्ता समति	२०७८/१०/११	२०७८/१२/२८	२०७८/१०/२६	१,८६२.६२	२०००००	०	५९०	६९०
		जम्मा			६०००००					१०६७७.३६	६०००००	०	७८०	९१०
नया ट्याक खोल्ने														
१	४१	सर्वमङ्गला आ.वि. रातमाटे खेलमैदान निर्माण चैनपुर ३	३	समानिकरण अनुदान	४०००००	उपभोक्ता समति	२०७८/१०/११	२०७८/१२/२२	२०७८/१२/८	९६९.०५	४०००००	०	६९०	७४०
२	१२७	रनसूर्यडाँडा सिमाली चौतारा मोटरबाटो ट्याक ओपन	७	समानिकरण अनुदान	१४००००	उपभोक्ता समति	२०७८/७/९	२०७८/१०/३०	२०७८/७/२२	४६७.६५	१४००००	०	६०	६५
३	१४१	अलैंचे फेवक सडक ट्याकओपन	८	समानिकरण अनुदान	१०००००	उपभोक्ता समति	२०७८/६/१७	२०७८/१०/१५	२०७८/९/२७	०.००	१०००००	०	७०	८०
४	१७१	सल्लेरी झिलिमिले हुँदै कल्लेरी सडक ट्याक ओपन	१०	समानिकरण अनुदान	२०००००	उपभोक्ता समति	२०७८/९/८	२०७८/१२/३०	२०७८/१०/२५	७३२.१२	२०००००	०	११०	१२०
५	१७६	सिमल चौतारा माझगाउँ सडक ट्याक ओपन	१०	समानिकरण अनुदान	१०००००	उपभोक्ता समति	२०७८/९/०६	२०७८/१२/२५	२०७८/१०/९	६११.२२	१०००००	०	५०	५५
६	२६९	दशथर लेखालीगाउँ बनछेउ जोड्ने सडक ट्याक ओपन	१०	भैपरी	५००००	उपभोक्ता समति	२०७८/१०/२७	२०७८/१२/२५	२०७८/११/३	०.००	५००००	०	६०	८०
७	२८७	ढुङ्गे गाउँ हेवाखोला सडक ट्याक ओपन	७	समानिकरण अनुदान	५०००००	उपभोक्ता समति	२०८७८/११/१२	२०७९/१/२२	२०७८/१२/२०	९३,६८४.७३	५०००००	०	२७०	२९०
८	३१८	ढुङ्गेगाउँ हेंवाखोला सडक ट्याक ओपन	७	समानिकरण अनुदान	७५०००	उपभोक्ता समति	२०७८/१२/१८५०	२०७९/२/१५	२०७८/१२/२०	२,११२.६२	७५०००	०	२७०	२९०
९	३२१	घुमाउनेटार देउराली सडक ट्याक ओपन	१०	समानिकरण अनुदान	५००००	उपभोक्ता समति	२०७८/१२/२०	२०७९/२/२२	२०७८/१२/२९	०.००	५००००	०	३५	४५
		जम्मा			१६१५०००					९८५७७.३९	१६१५०००	०	१६१५	१७६५
सडक स्तरोन्नति														
१	३	डाँडागाउँ - च्यानडाँडा - सिङरिङ सडक स्तर उन्नती	१	समानिकरण अनुदान	४०००००	उपभोक्ता समति	२०७८/७/३०	२०७८/११/१५	२०७८/९/२४	२२८.५५	४०००००	०	३५०	३७०
२	३६	सिद्धकाली जमाने गौंडा सडक स्तरोन्नती	३	समानिकरण अनुदान	४०००००	उपभोक्ता समति	२०७८/९/१९	२०७८/१२/२२	२०७८/१०/१५	८२१.५८	४०००००	०	५८०	६०७

Activate Windows
Go to Settings to activate Windows

३	३७	बरडाँडा तिनखोप्रे सामुदायिक भवन जोड्ने सडक स्तरोन्नती	३	समानिकरण अनुदान	३०००००	उपभोक्ता समति	२०७८/६/१७	२०७८/०८/३०	२०७८/६/२३	०.००	३०००००	०		१००	११०
४	३८	कटहरे खोल्सी तिनखोप्रे सडक स्तरोन्नती	३	समानिकरण अनुदान	३०००००	उपभोक्ता समति		२०७८/११/२८	२०७८/१०/१८	१,४६०.६७	३०००००	०		२५०	२६०
५	३९	फलैंचाबाट कात्तिके भाङटार सडक स्तरोन्नती	३	समानिकरण अनुदान	३०००००	उपभोक्ता समति	२०७८/८/१५	२०७८/११/१५	२०७८/१०/१	५२५.५४	३०००००	०		२४०	२६०
६	४०	झिल्केभन्ज्याङ ३ नं. वडा कार्यालय सडक स्तरोन्नती	३	समानिकरण अनुदान	२०००००	उपभोक्ता समति	२०७८/०६/१७	२०७८/१०/१५	२०७८/९/२२	४४६.६६	२०००००	०		६०	७०
७	४२	काफलबोटे कटुवा सडक स्तरोन्नती	३	समानिकरण अनुदान	५०००००	उपभोक्ता समति	२०७८/८/२९	२०७८/१२/३०	२०७८/१०/२०	१,१९३.५०	५०००००	०		२६०	२७०
८	५५	पोखरी मैदाने माथिल्लो सडक स्तरोन्नती	४	समानिकरण अनुदान	५५००००	उपभोक्ता समति	२०७८/९/५	२०७८/१२/२२	२०७८/११/१५	२,३५०.३९	५५००००	०		२६०	२७०
९	५६	पोखरी अंगेरे अम्बोटे बाहबिसे जाने सडक स्तरोन्नती	४	समानिकरण अनुदान	३५००००	उपभोक्ता समति	२०७८/९/०७	२०७८/१२/२२	२०७८/१२/१५	१५,४१६.४३	३५००००	०		५६०	५८०
१०	५७	बतासे विचगाउँ मुच्छेबुङ सडक स्तरोन्नती	४	समानिकरण अनुदान	२०००००	उपभोक्ता समति	२०७८/९/२७	२०७८/१२/१५	२०७८/११/१५	९३७.५०	२०००००	०		६०	७५
११	५८	बतासे बिचगाउँ त्रिबेणी सडक स्तरोन्नती	४	समानिकरण अनुदान	२०००००	उपभोक्ता समति	२०७८/९/१३	२०७८/१२/२५	२०७८/११/२२	२,१५६.२७	२०००००	०		१२०	१३०
१२	५९	मैदाने फागुने सडक स्तरोन्नती	४	समानिकरण अनुदान	२५००००	उपभोक्ता समति	२०७८/९/२३	२०७८/१२/२२	२०७८/१२/१९	१,१४५.६१	२५००००	०		१५५	१६०
१३	७०	पोखरी भन्ज्याङ रोटे पिङ सडक ढलान तथा मर्मत	५	समानिकरण अनुदान	१४०००००	उपभोक्ता समति	२०७८/८/९	२०७८/१२/३०	२०७८/१०/२२	११,८६०.२६	१४०००००	०		३७०	३८०
१४	७२	मानेबन राईगाउँ सडक स्तरबृद्धी	५	समानिकरण अनुदान	१७५०००	उपभोक्ता समति	२०७८/८/८	२०७८/११/३०	२०७८/९/२५	१,९३६.०१	१७५०००	०		१६०	२७०
१५	७४	खत्रीगाउँ सिद्धिपुर सडक स्तरबृद्धी	५	समानिकरण अनुदान	७५०००	उपभोक्ता समति	२०७८/८/१९	२०७८/११/१५	२०७८/९/८	६७९.०८	७५०००	०		५०	६०
१६	७५	कुमालगाउँ सोहमुरे सडक स्तरबृद्धी	५	समानिकरण अनुदान	२०००००	उपभोक्ता समति	२०७८/९/२५	२०७८/१२/१५	२०७८/११/२२	३,००४.६३	२०००००	०		२६०	२७०
१७	१७७	खराङ ठूलो पँधेरो सडक स्तरोन्नती	१०	समानिकरण अनुदान	१०००००	उपभोक्ता समति	२०७८/९/२१	२०७८/१२/२२	२०७८/१०//२६	०.००	१०००००	०		१५५	१६०
१८	२१६	मगरडाँडा याङसिजुङ गुफापोखरी सडक स्तरबृद्धी	१	समानिकरण अनुदान	२००००००	उपभोक्ता समति	२०७८/०५/१३	२०७८/१०/१५	२०७८/८/२६	२,४६३.७३	२००००००	०		२५०	३५०

Activate Windows
Go to Settings to activate Windows.

१९	२२२	देउराली सडक स्तरबृद्धी	७	समानिकरण अनुदान	१००००००	उपभोक्ता समति	२०७८/६/२०	२०७८/११/१५	२०७८/११/४	४,१६३.८५	१००००००	०	१२०	१३०
२०	२३२	चैनपुर न.पा. १ याङ्सिजुङ गुफापोखरी सडक स्तरबृद्धी	१	समानिकरण अनुदान	५००००००	उपभोक्ता समति	२०७८/६/७	२०७८/१२/३०	२०७८/९/२१	०.००	७०२७१८०.५३	-२०२७१८०.५३	३००	३५०
२१	२८६	जोगीडाँडा भण्डारी गाउँ जाने सडक स्तरबृद्धी	७	समानिकरण अनुदान	२५००००	उपभोक्ता समति	२०७८/११/१२	२०७९/१/१५	२०७८/१२/१८	२८५.९७	२५००००	०	२९०	३४०
		जम्मा			१४१५००००					५१०७६.२३	१६१७७१८०.५३	-२०२७१८०.५३	४९५०	५४७२
सडक निर्माण														
१	९७	सुरुवाले चौतारादेखि सल्ला पानीसम्म जाने बाटो निर्माण	६	समानिकरण अनुदान	१०००००	उपभोक्ता समति	२०७८/९/२९	२०७८/१२/१५	२०७८/१०/१४	१२९.३८	१०००००	०	६०	७०
२	१९६	भकारे, कटहरे, अमले सडक निर्माण	११	समानिकरण अनुदान	१५००००	उपभोक्ता समति	२०७८ /६/ १५	२०७८/१०/१५	२०७८/९/२४	११,४६६.९४	१५००००	०	१८०	१९०
३	१९८	रातमाटे दिया पुजाडाँडा सडक निर्माण	११	समानिकरण अनुदान	५००००	उपभोक्ता समति	२०७८/७/१४	२०७८/१०/३०	२०७८/९/३	८३.८०	५००००	०	१४०	१६०
४	२२६	खाम्लिङ हुँदै लेवारिङ सडक निर्माण	९	समानिकरण अनुदान	१००००००	उपभोक्ता समति	२०७८/९२८	२०७८१२/३०	२०७८/१२/२०	३,६९८.९१	१००००००	०	५८०	६५०
५	२२८	खानी खोला खपाङ्गी चौतारा पिप्ले सडक निर्माण	११	समानिकरण अनुदान	५०००००	उपभोक्ता समति		२०७८/१२/२५	२०७८/१२/२५	५,०९७.८२	५०००००	०	१७०	१८०
६	२६०	चैनपुर पोखरी मंगलबारे हाटको मैदान मर्मत तथा सुधार चैनपुर ५	५	समानिकरण अनुदान	५०००००	उपभोक्ता समति	२०७८/१०/११	२०७८/१२/२८	२०७८/१२/९	१२,४१०.४३	५०००००	०	२८०	२९०
७	२७३	चैनपुर ११ घोरेटार सभा खोला सडक निर्माण	११	समानिकरण अनुदान	४०००००	उपभोक्ता समति	२०७८/१२/२	२०७८/१२/२८	२०७८/११/१०	८०९.४०	४०००००	०	१७०	१८०
		जम्मा			२७०००००					३३६९६.६८	२७०००००	०	१५८०	१७२०
सडक वाईनिङ्ग														
१	१३१	कटहरे फेवक सडक वाईडिनिङ	८	समानिकरण अनुदान	५०००००	उपभोक्ता समति	२०७८/७/५	२०७८/११/३०	२०७८/१०/१	६,४२१.८५	५०००००	०	६०	७५
२	१३२	राउतगाउँ तित्रे सडक वाईडिनिङ	८	समानिकरण अनुदान	५०००००	उपभोक्ता समति	२०७८/६/७	२०७८/१०/३०	२०७८/८/१६	०.००	५०००००	०	१७०	१८०
३	१३३	बेलबोटे साहुटार सडक वाईडिनिङ	८	समानिकरण अनुदान	५०००००	उपभोक्ता समति	२०७८/७/२८	२०७८/११/३०	२०७८/८/१६	०.००	५०००००	०	१२०	१३०

Activate Windows
Go to Settings to activate Windows.

कुलो मर्मत														
१	२	खहरे खोला बिच कुलो मर्मत	१	समानिकरण अनुदान	५०००००	उपभोक्ता समति	२०७८/०९/०५	२०७८/१२/३०	२०७८/११/२३	८३८.८१	५०००००	०	५४०	५६०
२	२०	चाम्चा खोला मुहान गरि दमाई ढुंगे कुलो मर्मत	२	समानिकरण अनुदान	५००००	उपभोक्ता समति	२०७/९/१९	२०७८/१२/१५	२०७८/१०/१	१,४४०.३५	५००००	०	४०	४५
३	८३	शिवालय कृषि समुह सिंचाई साझेदार	५	समानिकरण अनुदान	२०००००	उपभोक्ता समति	२०७८/९/५	२०७८/१२/३०	२०७८/१२/२	६,९३१.०२	२०००००	०	४५	६०
४	१५७	गौंडे खोल्सादेखि हरिबहादुर खत्रीको खेतसम्म कूलो निर्माण	९	समानिकरण अनुदान	१०००००	उपभोक्ता समति	२०७८/९/१६	२०७८/१२/२२	२०७८/१०/१४	०.००	१०००००	०	१२	१५
५	२११	निगुरे खारपाली दोभान कुलो मर्मत	११	समानिकरण अनुदान	२०००००	उपभोक्ता समति	२०७८/११/१	२०७८/१२/२८	२०७८/१२/२८	४,१६७.९६	२०००००	०	४०	५०
		जम्मा			१०५००००					१३३७८.१४	१०५००००	०	६७७	७३०
खानेपानी पूर्वाधार कार्यक्रम														
१	१०८	हिटीटोल गैरी कूवा मर्मत	६	समानिकरण अनुदान	५००००	उपभोक्ता समति	२०७८/११/४	२०७८/१२/१५	२०७८/११/२०	०.००	५००००	०	६०	७०
२	३१३	तल्लो डाँगीगाउँ खानेपनी पाईप खरिद	६	समानिकरण अनुदान	५००००	उपभोक्ता समति	२०७८/१२/१६	२०७९/१/२२	२०७८/१२/२५	२८.५०	५००००	०	४०	४५
		जम्मा			१०००००					२८.५	१०००००	०	१००	११५
खानेपानी आपूर्ति कार्यक्रम														
१	१५	त्रिम्फोक खानेपानी धारा त्याङ्की मर्मत	२	समानिकरण अनुदान	५००००	उपभोक्ता समति	२०७/९/१९	२०७८/११/२५	२०७८/१०/१	४६५.९६	५००००	०	७५	८०
		जम्मा			५००००					४६५.९६	५००००	०	७५	८०
संस्कृति प्रवर्द्धन														
मठ मन्दिर निर्माण														
भवन तथा सहरी विकास														
१	१५२	पञ्चकन्या आ.वि. को पर्खाल निर्माण	९	समानिकरण अनुदान	१०००००	उपभोक्ता समति	२०७८/१०/११	२०७८/१२/२८	२०७८/११/२०	०.००	१०००००	०	७६०	८७०
२	१७०	सुरक्षित आवासका लागि (रङ्गिन जस्तापाता) कार्यक्रम	१०	समानिकरण अनुदान	३०००००	उपभोक्ता समति	२०७८/१०/२३	२०७९/२/१५	२०७८/१२/१५	०.००	३०००००	०	३०	४०

Activate Windows
Go to Settings to activate Windows.

शहरी विकास कार्यक्रम

सार्वजनिक भवन निर्माण

१	१	तातोपानी धार्मिक तथा पर्यटकीय स्थलपौडी पोखरी (स्वमिङ पुल) निर्माण	१	समानिकरण अनुदान	३००००००	उपभोक्ता समति	२०७८/०५/३	२०७८/०९/३०	२०७८/९/१८	०.००	४४१४०३५.८	-१४१४०३५.८	९००	११००
२	८५	सिम्ले सामुदायिक भवन तल्लो डाँगीगाउँ	६	समानिकरण अनुदान	२५००००	उपभोक्ता समति		२०७८/११/१५	२०७८/९/३०	७,५५४.८०	२५००००	०	२६०	२७०
३	८८	दलित सामुदायिक भवन (बिच डाँगीगाउँ)	६	समानिकरण अनुदान	२०००००	उपभोक्ता समति	२०७८/९/१३	२०७८/१२/२७	२०७८/११/११	१,०६६.७५	२०००००	०	१२०	१३०
		जम्मा			३४५००००					८६२१.५५	४८६४०३५.८	-१४१४०३५.८	१२८०	१५००

भवन निर्माण

१	८७	जनजाती सामुदायिक भवन निर्माण (बिच डाँगीगाउँ)	६	समानिकरण अनुदान	२०००००	उपभोक्ता समति	२०७८/८/२४	२०७८/१२/३०	२०७८/९/१५	२,०००.४२	२०००००	०	१६०	१७०
२	१४८	भगवती आ.वि. घोर्ले नव निर्मित भवन निर्माण	९	समानिकरण अनुदान	५०००००	उपभोक्ता समति	२०७८/६/१८	२०७८/१०/३०	२०७८/१०/२०	३,६६१.४७	५०००००	०	२४०	२८०
३	१९३	नविन सामुदायिक संस्था भवन निर्माण	११	समानिकरण अनुदान	१५००००	उपभोक्ता समति	२०७८/७/११	२०७८/११/३०	२०७८/११/५	०.००	१५००००	०	६०	७०
४	१९४	सातटारे सामुदायिक संस्था भवन निर्माण	११	समानिकरण अनुदान	१५००००	उपभोक्ता समति	२०७८/८/१९	२०७८/१२/३०	२०७८/११/५	१,६५२.५३	१५००००	०	११०	११५
५	२५२	हिमालय महिला समुहको बैठक घर निर्माण चैनपुर ४	४	समानिकरण अनुदान	१२५०००	उपभोक्ता समति	२०७८/१०/७	२०७८/१२/२२	२०७८/११/१७	३५०.३६	१२५०००	०	६०	७०
६	२५६	फागुने अल्लो महिला समूह भवन निर्माण	८	समानिकरण अनुदान	२०००००	उपभोक्ता समति	२०७८/१०/११	२०७८/१२/२५	२०७८/१२/२२	२,५९०.३६	२०००००	०	५०	६०
७	२५८	सरस्वती कृषक समूह भवन निर्माण चैनपुर -३ फुयलगाउँ	३	समानिकरण अनुदान	७०००००	उपभोक्ता समति	२०७८/१०/११	२०७९/२/२८	२०७८/१२/७	९७.४२	७०००००	०	१३०	१४०
		जम्मा			२०२५०००					१०३५२.५६	२०२५०००	०	८१०	९०५

भवन मर्मत

१	१७९	चेतना सामुदायिक संस्था भवन प्लाष्टर	१०	समानिकरण अनुदान	१०००००	उपभोक्ता समति	२०७८/६/६	२०७८/१०/१५	२०७८/९/३०	०.००	१०००००	०	४०	५०
२	१८१	लेवारिङ खोपकेन्द्र भवन प्लाष्टर	१०	समानिकरण अनुदान	१०००००	उपभोक्ता समति	२०७८/९१२	२०७८/१२/३०	२०७८/१०/२६	०.००	१०००००	०	१३०	१४०

Activate Windows
Go to Settings to activate Windows.

३	१८४	खराङ स्वास्थ्य चौकी भवन रङ रोगन	१०		१०००००	उपभोक्ता समिति	२०८/११/२२	२०७८/१२/२५	२०७८/१२/२	०.००	१०००००	०		७८०	८९०
४	१८९	जनवाणी सामुदायिक संस्था भुईं ढलान तथा फर्निचर खरिद	१०	समानिकरण अनुदान	५००००	उपभोक्ता समिति	२०७८/५/२१	२०७८/९/३०	२०७८/६/१५	०.००	५००००	०		७०	८०
५	१९१	शान्ति सामुदायिक संस्था भवन वाल निर्माण	११	समानिकरण अनुदान	१५००००	उपभोक्ता समिति	२०७८/६/१२	२०७८/१०/३०	२०७८/९/१	०.००	१५००००	०		४५	५५
६	१९५	सुरक्षित नागरिक आवासका लागि रंगिन जस्ता पाता	११	समानिकरण अनुदान	६५००००	उपभोक्ता समिति	२०७८/७/१५	२०७८/१२/३०	२०७८/१०/९	०.००	६५००००	०		३५	४५
७	२०७	वालकल्याणआ.वि. किङरिङ फर्निचर निर्माण	११	समानिकरण अनुदान	१०००००	उपभोक्ता समिति	२०७८/९/१९	२०७८/११/३०	२०७८/९/२६	५६९.७३	१०००००	०		१४५	१६०
८	२०८	भिमसेन आ. वि. आहालडाँडा तारघेराबारा	११	समानिकरण अनुदान	१५००००	उपभोक्ता समिति	२०७८/८/२१	२०७८/१२/३०	२०७८/१०/१६	२,४४९.४०	१५००००	०		१६०	१७०
९	२४२	सिंहदेवी सामुदायिक भवन कोठा थप	२	समानिकरण अनुदान	२५००००	उपभोक्ता समिति	२०७८/९/८	२०७८/१२/३०	२०७८/१२/६	३२५.१४	२५००००	०		१३०	१६०
१०	२६६	खरको छाना हटाई टिनको छाना लगाउने कार्यक्रम चैनपुर ११ पालुङ दलित बस्ति	११	भैपरी	२५००००	उपभोक्ता समिति	२०७८/१०/२६	२०७९/२/२५	२०७८/११/१६	१,०९३.५३	२५००००	०		२५	३५
११	२७०	भिमसेनथान मन्दिर मर्मत	११	भैपरी	३०००००	उपभोक्ता समिति	२०७८/१०/२८	२०७८/१२/२५	२०७८१२/२	१,३९४.३०	३०००००	०		१७०	१९०
१२	२७२	न्यू लाईफ मण्डली चर्चमा भर्याङमा बार्दलीमा स्टीलको रेलिङ निर्माण	४	समानिकरण अनुदान	१५००००	उपभोक्ता समिति	२०७८/११/१	२०७८/१२/२२	२०७८/१२/१८	१,९८१.२७	१५००००	०		२५	३५
		जम्मा			२३५००००					७८१३.३७	२३५००००	०		१७५५	२०१०

अन्य अनुदान

१	१३	चित्लाङ आधारभुत स्वास्थ्य केन्द्रको ग्राउण्ड मर्मत	२	समानिकरण अनुदान	१०००००	उपभोक्ता समिति	२०७८/१२/२७	२०७८/१२/२२	२०७८/१२/१४	५००.३४	१०००००	०		१७०	१८०
		जम्मा			१०००००					५००.३४	१०००००	०		१७०	१८०

खेलकुद सम्बन्धी पुर्वाधार विकास

खेल मैदान तथा रङशाला

विविध

१	२३०	ब्रम्हा कुमारी राजयोग चैनपुर ६ भौतिक सामाग्री ब्यबस्थापन	६	समानिकरण अनुदान	२०००००	उपभोक्ता समिति	२०७८/७/२८	२०७८/१०/१५	२०७८/८/१५	०.००	२०००००	०		३५०	३६०
२	२५९	न्यू लाईफ चर्च भान्सा घर निर्माण	४	भैपरी	१५००००	उपभोक्ता समिति	२०७८/१०/११	२०७८/१२/२५	२०७८/११/१५	८२२.१७	१५००००	०		९०	१२०
		जम्मा			३५००००					८२२.१७	३५००००	०		४४०	४८०

विविध

१	२३९	सुबेदी गाउँ मोटरबाटो ट्याक ओपन	५	समानिकरण अनुदान	५००००	उपभोक्ता समिति	२०७८/८/२६	२०७८/११/२५	२०७८/१०/२३	१,३३०.३४	५००००	०		२०	३०
२	२४०	नुनढाकी बाटो मर्मत	१	समानिकरण अनुदान	४०००००	उपभोक्ता समिति	२०७८/८/२९	२०७८/१२/३०	२०७८/९/१८	६,७१०.६०	४०००००	०		५४०	५५०
		जम्मा			४५००००					८०४०.९४	४५००००	०		५६०	५८०

Activate Windows
Go to Settings to activate Windows.

Copyright © 2018. Chainpur Municipality Plan. All Rights Reserved.

१०.चैनपुर नगरपालिकाका प्रमुख प्रशासकीय अधिकृत, प्रवक्ता र सूचना अधिकारीको नाम, पद र सम्पर्क नम्बर :

क्र.सं.	नामथर	पद	सम्पर्क नम्बर	इमेल
१.	किरण प्रसाद ढकाल	प्रमुख प्रशासकीय अधिकृत	९८५२०७७१११	chainpurmun@gmail.com
२.	उमेश दाहाल	सूचना अधिकारी	९८५२०५११३१	Ito.chainpurmun@gmail.com

११.ऐन, नियम, विनियम तथा निर्देशिकाको सूची

यस कार्यालयको नियमित कार्यसम्पादनका लागि आकर्षित हुने मुख्य कानुनी तथा नीतिगत प्रावधान देहाय बमोजिम उल्लेख गरिएका छन् :

क्र.सं.	कानूनको नाम	स्वीकृति मिति	स्वीकृत गर्ने
१	चैनपुर नगरपालिकाको आर्थिक ऐन, २०७४	२०७४/१०/०३	प्रथम नगर सभा
२	चैनपुर नगरपालिकाको विनियोजन ऐन, २०७४	२०७४/१०/०३	प्रथम नगर सभा
३	चैनपुर नगर कार्यपालिकाको कार्य सम्पादन नियमावली, २०७४	२०७४/१२/०२	नगर कार्यपालिका
४	स्थानीय राजपत्र प्रकाशन सम्बन्धी कार्यविधि, २०७४	२०७४/१२/१६	नगर कार्यपालिका
५	चैनपुर नगर सभा सञ्चालन तथा व्यवस्थापन (कार्यविधि) नियमावली, २०७५	२०७५/०३/३२	दोस्रो नगर सभा
६	चैनपुर नगर कार्यपालिकाको निर्णय वा आदेश र अधिकार पत्रको प्रमाणीकरण (कार्यविधि) नियम, २०७५	२०७५/०३/३२	दोस्रो नगर सभा
७	चैनपुर नगरपालिकाका पदाधिकारीहरूको आचारसंहिता, २०७५	२०७५/०३/३२	दोस्रो नगर सभा
८	नगर कार्यपालिका (कार्य विभाजन) नियमावली, २०७५	२०७५/०३/३२	दोस्रो नगर सभा
९	चैनपुर नगरपालिकाको विनियोजन ऐन, २०७५	२०७५/०३/३२	दोस्रो नगर सभा
१०	चैनपुर नगरपालिकाको आर्थिक ऐन, २०७५	२०७५/०३/३२	दोस्रो नगर

			सभा
११	चैनपुर नगरपालिकाको प्रशासकीय कार्यविधि (नियमित गर्ने) ऐन, २०७५	२०७५/०३/३२	दोस्रो नगर सभा
१२	चैनपुर नगरपालिका न्यायिक समिति (कार्यविधि सम्बन्धी) ऐन २०७५	२०७५/३/३२	दोस्रो नगर सभा
१३	चैनपुर नगरपालिकामा करारमा प्राविधिक कर्मचारी व्यवस्थापन गर्ने सम्बन्धी कार्यविधि, २०७५	२०७५/०५/०२	नगर कार्यपालिका
१४	"घ" वर्गको निर्माण व्यवसायी इजाजतपत्र सम्बन्धी कार्यविधि, २०७५	२०७५/०५/०८	नगर कार्यपालिका
१५	चैनपुर नगरपालिकाको उपभोक्ता समिति गठन, परिचालन तथा व्यवस्थापन कार्यविधि, २०७५	२०७५/०५/०८	नगर कार्यपालिका
१६	चैनपुर नगरपालिका नक्सा पास कार्यविधि, २०७५	२०७५/०६/१४	नगर कार्यपालिका
१७	चैनपुर नगरपालिकाको भवन निर्माण मापदण्ड, २०७५	२०७५/०६/१४	नगर कार्यपालिका
१८	अपाङ्गता भएका व्यक्तिको परिचय वितरणकार्यविधि, २०७५	२०७५/०८/०९	नगर कार्यपालिका
१९	आधारभूत तथा माध्यमिक शिक्षा सञ्चालन तथा व्यवस्थापन कार्यविधि, २०७५	२०७५/०८/१४	नगर कार्यपालिका
२०	चैनपुर नगरपालिकाको सहकारी ऐन, २०७५	२०७५/११/२५	तेस्रो नगरसभा
२१	चैनपुर नगरपालिका विपद् व्यवस्थापन ऐन, २०७५	२०७५/११/२५	तेस्रो नगरसभा
२२	ज्येष्ठ नागरिक परिचय-पत्र वितरण निर्देशिका, २०७६	२०७६/०२/१५	नगर कार्यपालिका
२३	चैनपुर नगरपालिकाको आर्थिक ऐन, २०७६	२०७६/०३/२४	चौथो नगर सभा
२४	चैनपुर नगरपालिकाको विनियोजन ऐन, २०७६	२०७६/०३/२४	चौथो नगर सभा
२५	मेलमिलाप कार्य सञ्चालन कार्यविधि, २०७६	२०७६/०९/२७	नगर कार्यपालिका
२६	चैनपुर नगरपालिकाको विनियोजन ऐन, २०७७	२०७७/०३/२९	छैठौं नगर सभा
२७	चैनपुर नगरपालिकाको आर्थिक ऐन, २०७७	२०७७/०३/२९	छैठौं नगर सभा
२८	समुदायमा आधारित पुर्नस्थापना सहजकर्ता छनौट सम्बन्धी कार्यविधि, २०७७	२०७७ भाद्र ९	नगर कार्यपालिका
२९	व्यवसाय कर सञ्चालन कार्यविधि, २०७७	२०७७ असोज ६	नगर कार्यपालिका

३०	घर बहाल कर व्यवस्थापन कार्यविधि, २०७७	२०७७ असोज ६	नगर कार्यपालिका
३१	बोयर बाखा स्रोत केन्द्र सञ्चालन तथा व्यवस्थापन सम्बन्धी कार्यविधि, २०७७	२०७७ असोज २७	नगर कार्यपालिका
३२	जल उपभोक्ता संस्था दर्ता सम्बन्धी कार्यविधि, २०७७	२०७७ पौष २१	नगर कार्यपालिका
३३	लैंगिक हिंम्सा निवारण कोष सञ्चालन मापदण्ड, २०७७	२०७७ पौष २१	नगर कार्यपालिका
३४	आयोजना व्यवस्थापन (कन्टेन्जेन्सी) रकम खर्च सम्बन्धी कार्यविधि, २०७७	२०७७ फाल्गुन ११	नगर कार्यपालिका
३५	बजार अनुगमन कार्यविधि, २०७७	२०७७ फाल्गुन १३	नगर कार्यपालिका
३६	बाल अधिकार संरक्षण तथा सम्बर्धन कार्यविधि, २०७७	२०७७ फाल्गुन १३	नगर कार्यपालिका
३७	चैनपुर नगरपालिकाको वातावरण तथा प्राकृतिक स्रोत संरक्षण ऐन, २०७७	२०७७ फाल्गुन १४	सातौं नगर सभा
३८	एक स्थानीय तह एक वडा एक युवा क्लव एक उद्यम कार्यक्रम सञ्चालन कार्यविधि, २०७८	२०७८ वैशाख ८	नगर कार्यपालिका
३९	चैनपुर नगरपालिकाको अनुगमन तथा सुपरीवेक्षण समितिको कार्यसञ्चालन कार्यविधि, २०७८	२०७८ आषाढ २२	नगर कार्यपालिका
४०	चैनपुर नगरपालिकाको स्थानीय राजस्व परामर्श समितिको कार्यसञ्चालन कार्यविधि, २०७८	२०७८ आषाढ २२	नगर कार्यपालिका
४१	चैनपुर नगरपालिकाको कार्य सञ्चालन निर्देशिका, २०७८	२०७८ आषाढ २६	नगर कार्यपालिका
४२	चैनपुर नगरपालिकाको सार्वजनिक सुनुवाई कार्यविधि, २०७८	२०७८ आषाढ २६	नगर कार्यपालिका
४३	चैनपुर नगरपालिका विपद् जोखिम न्यूनीकरण तथा व्यवस्थापन गर्न बनेको ऐन, २०७८	२०७८ आषाढ २६	आठौं नगर सभा
४४	कर्मचारीको तह तथा स्तरवृद्धि सम्बन्धी ऐन, २०७८	२०७८ आषाढ २६	आठौं नगर सभा
४५	चैनपुर नगरपालिका न्यायिक समिति (कार्यविधि सम्बन्धी) ऐन २०७८	२०७८ आषाढ २६	आठौं नगर सभा
४६	चैनपुर नगरपालिकाको कर्मचारी कल्याणकारी कोष नियमावली, २०७८	२०७८ आषाढ २६	आठौं नगर सभा
४७	चैनपुर नगरपालिकाको आर्थिक ऐन, २०७८	२०७८ आषाढ २६	आठौं नगर सभा
४८	चैनपुर नगरपालिकाको विनियोजन ऐन, २०७८	२०७८ आषाढ २६	आठौं नगर

			सभा
४९	नदी तथा अन्य सार्वजनिक क्षेत्रको सरसफाई सम्बन्धी कार्यविधि ,२०७८	नवौं नगर सभा	नवौं नगर सभा
५०	चैनपुर नगरपालिकाको सञ्चितकोषको आन्तरिक लेखा परिक्षण सम्बन्धी कार्यविधि,२०७८	नवौं नगर सभा	नवौं नगर सभा

संशोधन भएका कानूनहरु :

क्र.सं.	कानूनको नाम	स्वीकृति मिति	स्वीकृत गर्ने
१	"घ" वर्गको निर्माण व्यवसायी इजाजतपत्र सम्बन्धी (प्रथम संशोधन) कार्यविधि, २०७७	२०७७ फाल्गुन ११	नगर कार्यपालिका
२	नक्सा पास (पहिलो संशोधन) कार्यविधि, २०७७	२०७७ पौष २१	नगर कार्यपालिका

कानूनी दस्तावेजको संख्यात्मक विवरणहरु :

क्र.सं.	कानून/दस्तावेजको नाम	संख्या
१	ऐन	१८
२	नियमावली	५
३	कार्यविधि	२२
४	निर्देशिका	२
५	मापदण्ड	२
६	आचारसंहिता	१
	जम्मा	**५०**

१२. आम्दानी, खर्च तथा आर्थिक कारोवार सम्मबन्धी अद्यावधिक विवरण

कार्यालयको कोड : ८०१०४४०२३००

चौमासिक खर्च

आ.व. : २०७८/७९, अवधी : २०७८/०४/०१-२०७८/०६/३०

सि.नं.	कार्यक्रम/आयोजना/ क्रियाकलापको नाम	खर्च शीर्षक	प्रथम चौमासिक		दोस्रो चौमासिक		तेस्रो चौमासिक		जम्मा			
			बजेट	खर्च	बजेट	खर्च	बजेट	खर्च	बजेट	खर्च	खर्च(%)	मौज्दात
७३६	पैनगर-मानपाटे बी खाप्टोल सडक	३११५१	०	०	६९,५०,०००	०	६९,५०,०००	०	१,३९,००,०००	०	०	१,३९,००,०००
८०१०४४०२५२१ प्रदेश सरकारबाट हस्तान्तरित कार्यक्रम (शर्त अनुदान)												
७३७	अपांगता रोकथाम तथा पुनर्स्थापना कार्यक्रम	२२५२२	९,४८,०००	०	९,४८,०००	०	९,४८,०००	०	२८,४४,०००	०	०	२८,४४,०००
७३८	अग्रज प्रवेश मार्ग विस्तृत रेखी खाका गरी पर्ने ओबटी सडक स्तरोन्नति तथा ढाक्न ओपन पोजना	३११५१	०	०	०	०	२,५०,०००	०	५,००,०००	०	०	५,००,०००
७३९	अलदे केराबारी लोखाकोट सडक निर्माण	३११५१	०	०	०	०	२,५०,०००	०	५,००,०००	०	०	५,००,०००
७४०	तीनसोटे लोप्धाबी खरीटोला ओसाक सडक निर्माण	३११५९	०	०	०	०	५,००,०००	०	५,००,०००	०	०	५,००,०००
७४१	दिलिप शाक्यको घरदेखबाट सकाप्रु अडाप सुक्ष्म टिबुजाबी सभा भवन जर्ने जाने बाटो	३११५९	०	०	०	०	५,००,०००	०	५,००,०००	०	०	५,००,०००
७४२	नव जनकल्याण कृषि सहकारी संस्था सामाजिक विकास कार्यक्रम	२२२९१	०	०	०	०	२,००,०००	०	२,००,०००	०	०	२,००,०००
७४३	फलाबारी योग समिति योग एवम सामाजिक विकास कार्यक्रम	३११४१	०	०	०	०	१,२५,०००	०	१,२५,०००	०	०	१,२५,०००
७४४	बाल्केबिय पोषण कार्यक्रम	२२५२२	२,२१,०००	०	२,२१,०००	०	२,२१,०००	०	६,६३,०००	०	०	६,६३,०००
७४५	बेरोजगार कृषि पसुपालन तथा जडबुटी सहकारी संस्था सामाजिक विकास कार्यक्रम	२७११२	०	०	०	०	२,२५,०००	०	२,२५,०००	०	०	२,२५,०००
७४६	रेठिये अरुपु सामाजिक जागरुक कार्यक्रम	२२७१२	०	०	०	०	७५,०००	०	१,५०,०००	०	०	१,५०,०००
७४७	रेठिये सधाजाल ६३.५ मेगाहर्ज सामाजिक जागरण कार्यक्रम	२२३१५	०	०	०	०	१,२५,०००	०	२,५०,०००	०	०	२,५०,०००
७४८	श्री सरसकुरी मा वि पैनगर माथिल्लो भौतिक निर्माण सुधार	३११५९	०	०	०	०	१०,००,०००	०	२०,००,०००	०	०	२०,००,०००
७४९	स्थानिय तहमा तौलिक हिंसा निवारणका लागी संरक्षण कोष स्थापना	२२५२२	५०,०००	०	०	०	०	०	५०,०००	०	०	५०,०००
७५०	सहकारी परियाजन सम्बन्धी अनुगमिका कार्यक्रम (ज.स.सं)	३११३२	०	०	०	०	१,५०,०००	०	३,००,०००	०	०	३,००,०००
८०१०४४०२५२३ प्रदेश सरकारबाट हस्तान्तरित कार्यक्रम (समपुरक अनुदान)												
७५१	पैनगर खाप्पाटे हुदै खाप्टोल सडक कालोपत्रे	३११५१	०	०	५०,००,०००	०	०	०	५०,००,०००	०	०	५०,००,०००
७५२	पोखरी गयम हुदै धाम पोखरी जाने सडक कालोपत्रे	३११५१	०	०	५०,००,०००	०	०	०	५०,००,०००	०	०	५०,००,०००
	कुल जम्मा		२२,०९,५८,९५७.१२	९,८७,६४,५१०.६०	२९,७९,७६,७५४.४०	०	१६,६३,०३,३९०.२०	०	६९,३३,८५,२७९.७२	९,८७,६४,५१०.६०	१४.२४	५९,४६,२०,७६९.१२

चैनपुर नगरपालिका
नगर कार्यपालिकाको कार्यालय, संखुवासभा
कार्यालयको कोड : ८०१०४४०२३००

चौमासिक खर्च

आ.व. : २०७८/७९ अवधी : २०७८/०६/३०-२०७९/०९/३०

सि.नं.	कार्यक्रम/आयोजना/ क्रियाकलापको नाम	खर्च शीर्षक	प्रथम चौमासिक		दोश्रो चौमासिक		तेस्रो चौमासिक		जम्मा			
			बजेट	खर्च	बजेट	खर्च	बजेट	खर्च	बजेट	खर्च	खर्च(%)	मौज्दात
७४४	बहुश्रेंविय पोषण कार्यक्रम	२२५२२	२,२९,०००	०	२,२९,०००	०	२,२९,०००	०	६,६३,०००	०	०	६,६३,०००
७४५	मेन्छेयम कृषि पशुपालन तथा जडबुटी सहकारी संस्था सामाजिक बिकास कार्यक्रम	२७११९	०	०	०	०	२,२५,०००	०	२,२५,०००	०	०	२,२५,०००
७४६	रेडियो अरुण सामाजिक जागरण कार्यक्रम	२२४१२	०	०	०	०	७५,०००	०	१,५०,०००	०	०	१,५०,०००
७४७	रेडियो सभातात ९३.५ मेगाहर्ज सामाजिक जागरण कार्यक्रम	२२३१५	०	०	०	२,५०,०००	१,२५,०००	०	२,५०,०००	२,५०,०००	१००	०
७४८	श्री सरसस्वती मा.बि चैनपुर माथिल्ली भौतिक निर्माण सुधार	३११५९	०	०	०	०	१०,००,०००	०	२०,००,०००	०	०	२०,००,०००
७४९	स्थानिय तहमा लैङ्गिक हिंसा निवारणका लागी संरक्षण कोष स्थापना	२२५२२	५०,०००	०	०	०	०	०	५०,०००	०	०	५०,०००
७५०	सहकारी परिचालन सम्बन्धी अन्तरक्रिया कार्यक्रम (ज.स.सं)	३११३२	०	०	०	०	१,५०,०००	३,००,०००	३,००,०००	३,००,०००	१००	०
८०१०४४०२५२३ प्रदेश सरकारबाट हस्तान्तरित कार्यक्रम (समपुरक अनुदान)												
७५१	चैनपुर रातमाटे हुदै मावादिन सडक कालोपत्रे	३११५१	०	०	५०,००,०००	०	०	९२,४००	५०,००,०००	९२,४००	१.८५	४९,०७,६००
७५२	पोखरी मयम हुदै धाम पोखरी जाने सडक कालोपत्रे	३११५१	०	०	५०,००,०००	०	०	०	५०,००,०००	०	०	५०,००,०००
	कुल जम्मा		२२,०९,५८,९५७.१२	१,७९,४९,१३३.२०	२९,७९,७६,७५४.४०	१७,८१,६४,६५०.०९	१६,६३,०३,३९०.२०	५,९८,२६,८५५	६९,३३,८५,२७१.७२	२५,५९,४०,६३८.२९	३६.९१	४३,७४,४४,६३३.४३

चैनपुर नगरपालिका
नगर कार्यपालिकाको कार्यालय, संखुवासभा
कार्यालयको कोड : ८०१०४४०२३००

चौमासिक खर्च

आ.व. : २०७८/७९ अवधी : २०७८/०९/३०-२०७९/१२/३०

सि.नं.	कार्यक्रम/आयोजना/ क्रियाकलापको नाम	खर्च शीर्षक	प्रथम चौमासिक		दोश्रो चौमासिक		तेस्रो चौमासिक		जम्मा			
			बजेट	खर्च	बजेट	खर्च	बजेट	खर्च	बजेट	खर्च	खर्च(%)	मौज्दात
७४९	स्थानिय तहमा लैङ्गिक हिंसा निवारणका लागी संरक्षण कोष स्थापना	२२५२२	५०,०००	०	०	०	०	०	५०,०००	०	०	५०,०००
७५०	सहकारी परिचालन सम्बन्धी अन्तरक्रिया कार्यक्रम (ज.स.सं)	३११३२	०	०	०	०	१,५०,०००	३,००,०००	३,००,०००	३,००,०००	१००	०
८०१०४४०२५२३ प्रदेश सरकारबाट हस्तान्तरित कार्यक्रम (समपुरक अनुदान)												
७५१	चैनपुर रातमाटे हुदै मावादिन सडक कालोपत्रे	३११५१	०	०	५०,००,०००	०	०	९२,४००	५०,००,०००	९२,४००	१.८५	४९,०७,६००
७५२	पोखरी मयम हुदै धाम पोखरी जाने सडक कालोपत्रे	३११५१	०	०	५०,००,०००	०	०	०	५०,००,०००	०	०	५०,००,०००
	कुल जम्मा		२२,०९,५८,९५७.१२	०	२९,७९,७६,७५४.४०	१२,५२,२०,०५४.९९	१६,६३,०३,३९०.२०	५,९८,२६,८५५	६९,३३,८५,२७१.७२	१८,५०,४६,९०९.९९	२६.६८	५०,८३,३८,३६१.७३

१३. तोकिए बमोजिमका अन्य विवरण

मिति २०७८-०४-०१ देखि २०७८/०६/३० सम्म

आ.वः २०७८/२०७९

क्र.सं.	विवरण	जम्मा
१	व्यवसाय कर - १४६११	६,७६,८३०.००
२	सम्पत्ति कर - ११३१३	७,८५,५२६.२५
३	अन्य प्रशासनिक सेवा शुल्क - १४२२९	६०,८००.००
४	अन्य दस्तुर - १४२४९	७०,१४३.९५
५	एकिकृत सम्पती कर - ११३१३	५०.००
६	घर नक्सापास दस्तुर - १४२४२	५५,५३०.२७
७	घर बहाल कर - ११३२१	१,३४,९३८.७४
८	दस्तुर - १.३	१,०००.००
९	धरौटी कट्टी - ४.०१.३.१	७५०.००
१०	न्यायिक दस्तुर - १४२२१	२००.००
११	नविकरणा शुल्क - १.१.६.७	३,०००.००
१२	नाता प्रमाणित /अन्य प्रमाणित दस्तुर - १४२४५	५७,६००.००
१३	निबेदन/टिकट दस्तुर - १.३.६	२६०.००
१४	भूमि कर मालपोत कर - ११३१४	१६,६९७.४५
१५	व्यत्तीगत घटना दर्ता दस्तुर - १४२४४	८२,४२०.००
१६	व्यवसाय दर्ता नविकरण कर - १४६११	४,८२०.००
१७	व्यवसाय रजिष्टेशन दस्तुर - १४२५३	४२,५००.००
१८	सरकारी सम्पत्तिको बहाल बाट प्राप्तआय - १४१५१	११,३००.००
१९	सिफारिश तथा बक्सौनी दस्तुर - १४२४३	३,१६,८८५.००
	जम्मा	२३,२१,२५१.६६

आ.व. २०७८/२०७९ (२०७८-०४-०१ देखि २०७८/०६/३० सम्म)को जम्मा रकम (रु.) :
२३,२१,२५१.६६

उमेश दाहाल

तयार गर्ने

.....

बुझिलिने

.....

प्रमाणित गर्ने

चैनपुर नगरपालिका
नगर कार्यपालिकाको कार्यालय
चैनपुर, सङ्खुवासभा

प्रदेश नं १, नेपाल

शिर्षकगत आवधिक आय संकलन विवरण

मिति २०७८-१०-०१ देखि २०७८/१२/३० सम्म

आ.वः २०७८/२०७९

क्र.सं.	विवरण	जम्मा
१	व्यवसाय कर - १४६११	१,११,२००.००
२	सम्पत्ति कर - ११३१३	५,५६,४१८.५०
३	अन्य प्रशासनिक सेवा शुल्क - १४२२९	४२,१००.००
४	अन्य दस्तुर - १४२४९	२,४६,१९०.००
५	एकिकृत सम्पती कर - ११३१३	२,२७७.००
६	घर नक्सापास दस्तुर - १४२४२	७२,५९१.४९
७	घर बहाल कर - ११३२१	६५,१७३.४०
८	जग्गा बहाल कर - ११३२१	२,५००.००
९	न्यायिक दस्तुर - १४२२१	६००.००
१०	नाता प्रमाणित /अन्य प्रमाणित दस्तुर - १४२४५	४९,८२०.००
११	बहाल बिटौरी कर - ११३२२	८,४४५.००
१२	भूमि कर मालपोत कर - ११३१४	३०,६२७.८०
१३	व्यत्तीगत घटना दर्ता दस्तुर - १४२४४	१,०९,७००.००
१४	व्यवसाय दर्ता नविकरण कर - १४६११	८,५००.००
१५	व्यवसाय रजिष्टेशन दस्तुर - १४२५३	१०,०००.००
१६	सिफारिश तथा बक्सौनी दस्तुर - १४२४३	७,१८,०८०.००
	जम्मा	२०,३४,२२३.१९

मिति २०७८-०४-०१ देखि २०७८-०९-३० सम्मको अ.ल्या : ४५,२०,४८४.९२

आ.व. २०७८/२०७९ (२०७८-०४-०१ देखि २०७८/१२/३० सम्म)को जम्मा रकम (रु.) : ६५,५४,७०८.११

राजस्व शाखा

तयार गर्ने

बुझिलिने

प्रमाणित गर्ने

चैनपुर नगरपालिका
नगर कार्यपालिकाको कार्यालय
चैनपुर, सङ्खुवासभा
प्रदेश नं १, नेपाल

शिर्षकगत आवधिक आय संकलन विवरण

मिति २०७८-०७-०१ देखि २०७८/०९/३० सम्म

आ.वः २०७८/२०७९

क्र.सं.	विवरण	जम्मा
१	व्यवसाय कर - १४६११	१,३३,१००.००
२	सम्पत्ति कर - ११३१३	३,६९,१७३.७५
३	अन्य प्रशासनिक सेवा शुल्क - १४२२९	५३,४००.००
४	अन्य दस्तुर - १४२४९	५,७३,४५५.००
५	एकिकृत सम्पती कर - ११३१३	१,२१२.००
६	घर नक्सापास दस्तुर - १४२४२	३५,५९७.३१
७	घर बहाल कर - ११३२१	६९,५४३.२०
८	न्यायिक दस्तुर - १४२२१	५००.००
९	नाता प्रमाणित /अन्य प्रमाणित दस्तुर - १४२४५	५७,४९०.००
१०	परिक्षा दस्तुर - १४२२४	२९,७००.००
११	बहाल बिटौरी कर - ११३२२	२४,५०५.००
१२	भूमि कर मालपोत कर - ११३१४	१९,५९७.००
१३	व्यत्तीगत घटना दर्ता दस्तुर - १४२४४	१,२७,२३०.००
१४	व्यवसाय दर्ता नविकरण कर - १४६११	१,२५०.००
१५	व्यवसाय रजिष्टेशन दस्तुर - १४२५३	१३,२००.००
१६	सिफारिश तथा बक्सौनी दस्तुर - १४२४३	६,८९,७८०.००
	जम्मा	२१,९८,८३३.२६

मिति २०७८-०४-०१ देखि २०७८-०६-३१ सम्मको अ.ल्या : २३,२१,६५१.६६

आ.व. २०७८/२०७९ (२०७८-०४-०१ देखि २०७८/०९/३० सम्म)को जम्मा रकम (रु.) : ४५,२०,४८४.९२

राजस्व शाखा

तयार गर्ने

बुझिलिने

प्रमाणित गर्ने

१४. अघिल्लो आ.व.मा सार्वजनिक निकायले कुनै कार्यक्रम वा आयोजना सञ्चालन गरेको भए सो को विवरण

गत आ.व. मा भएको कार्यक्रमहरुको विवरण आशिंकरुपमा कार्यालयको वेभसाइटमार्फत सार्वजनिक गरिएको ।

.१५. सार्वजनिक निकायको वेभसाइट भए सो को विवरण

यस कार्यालयको आफ्नै वेवभसाइट र इमेल रहेको छ । www.chainpurmun.gov.npमा गएर यस कार्यालयको सूचना र अन्य महत्वपूर्ण जानकारीहरु हेर्न सकिन्छ । यस कार्यालयको इमेल ठेगाना chainpurmun@gmail.comछ ।

१६. सार्वजनिक निकायले प्राप्त गरेको बैदेशिक सहायता, ऋण, अनुदान एवं प्राविधिक सहयोग र सम्झौता सम्बन्धी विवर(ण .

प्राप्त नगरेको ।

१७. सार्वजनिक निकायले सञ्चालन गरेको कार्यक्रम र सो को प्रगति प्रतिवेदन

माथि दफा ९ मा उल्लेख भए बमोजिम ।

१८. सार्वजनिक निकायले वर्गीकरण तथा संरक्षण गरेको सूचनाको नामावली र त्यस्तो संरक्षण गर्नतोकिएको समयावधि

यस कार्यालय वाट प्रदान गरिने सेवा सम्वन्धी सार्वजनिक सरोकारका सूचनाको वर्गीकरण हाल सम्म नभएको ।

१९. सार्वजनिक निकायमा परेका सूचना माग स म्बन्धी निवेदन र सो उपर सूचना दिएकेविवरण

कुनै पनि लिखित निवेदन नपरको ।

२०. सार्वजनिक निकायका सूचनाहरु अन्यत्र प्रकाशन भएका वा हुने भएको भए सो को विवरण

यस कार्यालयको सूचना एवं जानकारीहरु वेभसाईट,सूचना पार्टी एव सार्वजनिक स्थलमा टास गरी सूचना प्रवाह गर्ने गरिएको ।